Купить квартиру за 8 700 000 рублей на Байкальская улица, 249А

Иркутская область, Иркутск, Байкальская улица, 249А

8 700 000 Р
127 941Р за м^2

68.00 м^2	8.00 м^2	8 из 9
Общая	Кухня	Этаж

ОТ НАШЕГО ОТДЕЛА ПРОДАЖ продается светлая уютная и теплая квартира в Историческом центре города Иркутска. Гео□: Иркутск улица БАЙКАЛЬСКАЯ 249А ЭКСКУРСИЯ И ВСЕ ВОПРОСЫ ПО КВАРТИРЕ ☎ +* ********** ПЛАНИРОВКА: □ Кухня-8 кв. □ Спальня 13.2 кв. □ Спальня 12.3 кв. □ Комната-16.6 кв. □ Санузел: раздельный □ Просторная Лоджия. Рядом Парковая зона □, чистейший воздух и тишина Красивейший вид □ Плюсы квартиры: ✔ремонт из качественных недешевых материалов ✔дорогая и качественная кухня, с техникой ✔натяжные потолки с точечным освещением, ✔ на полах уложен ламинат, на кухне- плитка. ✔встроенный шкаф-купе с дверями. ✔ванная комната. Инфраструктура развита максимально грамотно, общественный транспорт в любую точку города без пересадок. Во дворе предостаточно парковочных мест. □Все документы готовы □Цена: 8700000□□□

0 с 14.04.2025, обновлен 14.04.2025

Продавец: Захар

Телефон: +79148906741

Характеристики
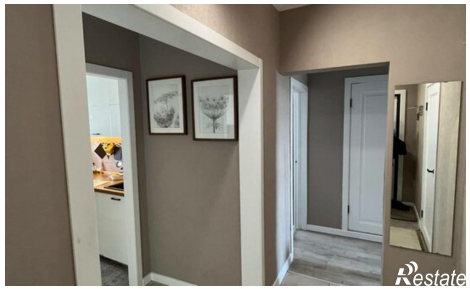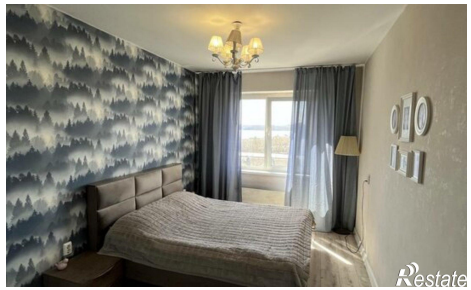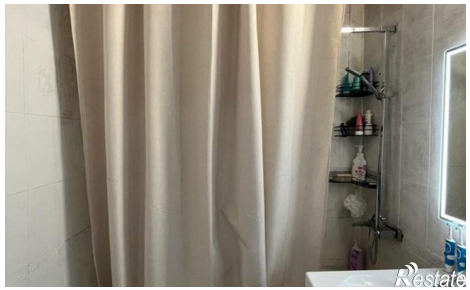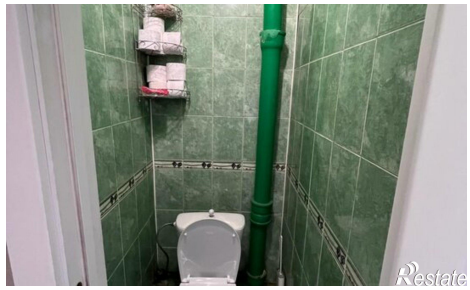
Количество комнат	3	Этаж	8
Этажей всего	9	Площадь кухни	8.00 кв. м