Купить квартиру за 6 700 000 рублей на ул Верхняя Набережная, 161/15

Иркутская область, Городской округ Иркутск, Иркутск, ул Верхняя Набережная, 161/15

6 700 000 Р
152 273Р за м^2

44.00 м^2	10.00 м^2	6 из 16
Общая	Кухня	Этаж

Продается отличная однокомнатная квартира Верхняя набережная дом 161/16 (остановка Лисиха). Расположена на 6 этаже 16-тиэтажного монолитно дома. Есть несколько объективных причин, выбрать именно эту квартиру: Квартира с видом на Ангару 1.Жилой дом был построен в 2016 году, это отличный современный жилой комплекс 2.Общая площадь квартиры 43,7 м2 в том числе застекленный балкон 4.5 м2. 3.Полноценная однокомнатная, кухня квадратной формы, что позволяет разместить диван 4. Квартира в хорошем состоянии 5. Остается встроенная мебель, кухонный гарнитур, техника, вся обстановка 6. Чистый ухоженный подъезд, оборудован камерами наружного видеонаблюдения 7.Во дворе детская площадка, рядом гаражный кооператив №2, в соседнем комплексе подземный паркинг, буквально в двух шагах и ваш автомобиль в тепле 8.В шаговой доступности два детских сада, супермаркеты, остановка общественного транспорта,магазины, спорт клуб, отличная транспортная развязка, прогулочная набережная р.Ангара 9.Отличный вариант как для молодой семьи так и для сдачи в аренду Звоните! Приезжайте! Приобретайте!

0 с 14.04.2025, обновлен 14.04.2025

Продавец: Ирина

Телефон: +79140017201

Характеристики

Количество комнат	1	Этаж	6
Этажей всего	16	Площадь кухни	10.00 кв. м
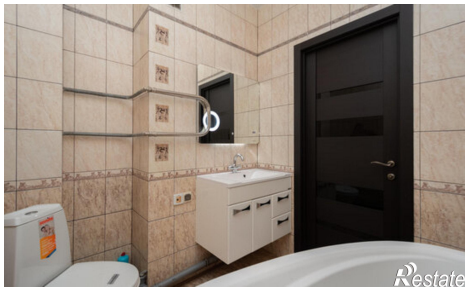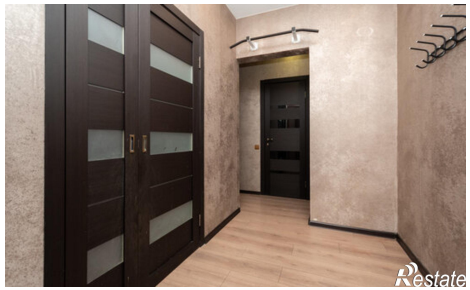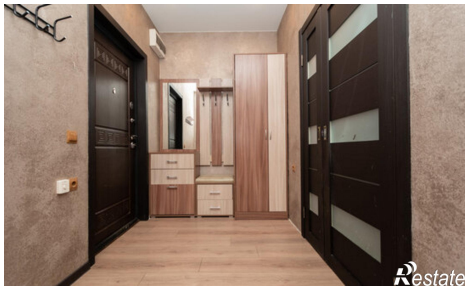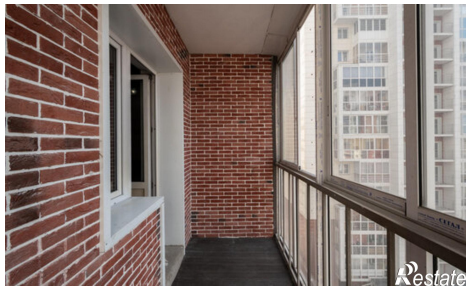
https://irkutsk.restate.ru/obj/prodazha-odnokomnatnoy-kvartiri-ul-verxnyaya-naberezhnaya-161-15-18231662126/