# Купить квартиру за 8 500 000 рублей на 2-я Железнодорожная улица, 9

Иркутская область, Иркутск, 2-я Железнодорожная улица, 9

8 500 000 Р
125 000Р за м$^2$

| 68.00 м$^2$ | 12.00 м$^2$ | 1 из 5 |
|---|---|---|
| Общая | Кухня | Этаж |

Продается великолепная трехкомнатная квартира с просторной кухней в доме 114 серии, которая станет идеальным местом для вашей семьи! Квартира выполнена с любовью и вниманием к деталям: качественный ремонт, стильный паркет, современная плитка и сантехника — все это создаёт атмосферу уюта и комфорта. Вся мебель, представленная на фотографиях, остается новому владельцу, что позволит вам сразу же насладиться жизнью в этом прекрасном пространстве. Квартира расположена на высоком первом этаже, что обеспечивает лёгкий доступ и комфорт. Во дворе находится детский сад, что очень удобно для семей с маленькими детьми. А всего в нескольких шагах от дома раскинулся живописный курорт Ангара с вековыми соснами, где вы сможете наслаждаться прогулками на свежем воздухе и отдыхом на природе. Для вашего удобства предусмотрено место для парковки автомобилей. В шаговой доступности находится остановка общественного транспорта, что обеспечивает лёгкий доступ к центру города всего за 10 минут. Или же вы можете прогуляться пешком, наслаждаясь атмосферой района. Не упустите возможность стать владельцем этой замечательной квартиры! Звоните, чтобы записаться на просмотр и убедиться в том, что это именно то, что вы искали! Код пользователя: 97984 Номер в базе: 6811774

0 с 16.04.2025, обновлен 16.04.2025

Продавец: Капранова Татьяна Владимировна

Телефон: +79641110614

## Характеристики

| | | | |
|---|---|---|---|
| Количество комнат | 3 | Этаж | 1 |
| Этажей всего | 5 | Площадь кухни | 12.00 кв. м |
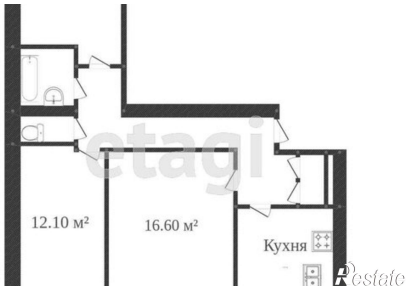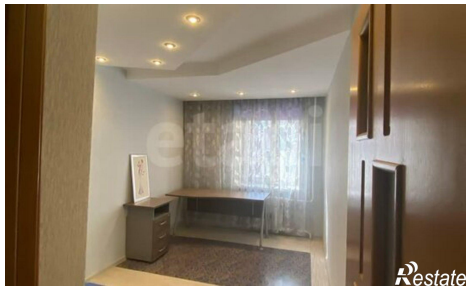
https://irkutsk.restate.ru/obj/prodazha-tryohkomnatnoy-kvartiri-2-ya-zheleznodorozhnaya-ulica-9-18231673645/