Купить квартиру за 5 400 000 рублей на Волгоградская улица, 97

Иркутская область, Иркутск, Волгоградская улица, 97

5 400 000 Р
114 894Р за м^2

47.00 м^2	5.00 м^2	1 из 5
Общая	Кухня	Этаж

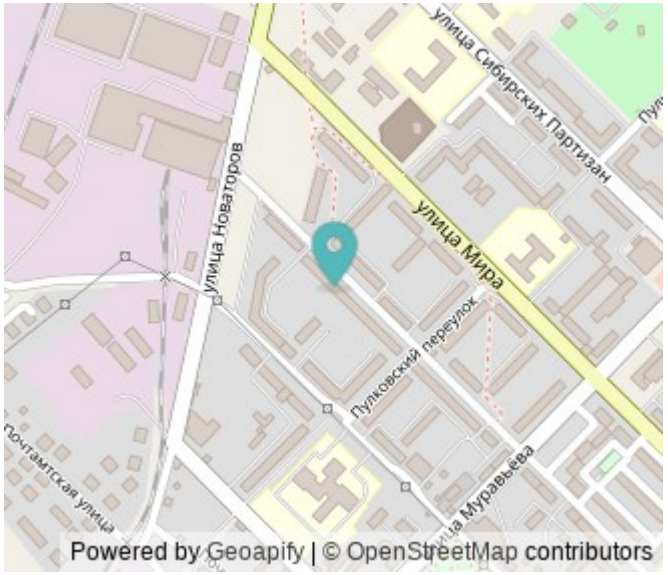

Предлагаем к покупке большую, уютную квартиру в самом центре Иркутска-2! Авиазавод в 8 минутах ходьбы! Квартира 47.1 кВ.м - комфортный 1 этаж, с балконом - кухня 6 кв - гостиная с выходом на балкон 15 кВ - спальная комната 18 кВ - раздельный санузел - гардеробная комната В квартире сделан косметический ремонт: - поменяна проводка (медная) - поменяны трубы, стояки(медные) - свеже выровнены стены, оклеены обоями - на полу SPS плитка (высококачественная, водонепроницаемая, 33 класс) - в санузле керамогранит, новая сантехника, трубы закрыты коробом - поменяны радиаторы - Все стеклопакеты новые+ балкон - счетчики в квартире! Дом 1981 года постройки, панельный, теплый. Подъезд чистый, все соседи держат в чистоте и порядке. Расположение дома - идеальное, все в шаговой доступности: детский сад N122, гимназия N3, школа N37, с/м Слата, Пятерочка, WB, OZON, парикмахерская, подготовительные курсы для детей, спортивный клуб «Пилот», автомоечные комплексы, Комсомольский парк, остановка Фабрика Кухня, Кафе- 5-6 минут. Для новых жильцов квартиры остается: Раскладной диван, письменный стол, большой шкаф, кухонный гарнитур, стеллажи в гардеробной комнате Документы готовы к сделке, 1 взрослый собственник, материнский капитал не использовался, прописанных в квартире нет, обременений ...

0 с 16.04.2025, обновлен 16.04.2025

Продавец: Баженова Ольга Владимировна

Телефон: +79641185779

Характеристики
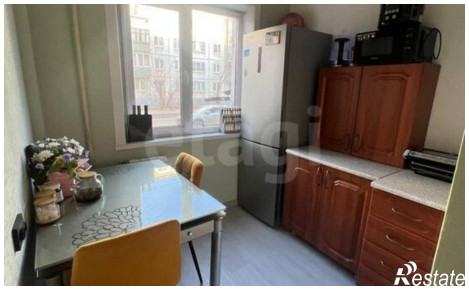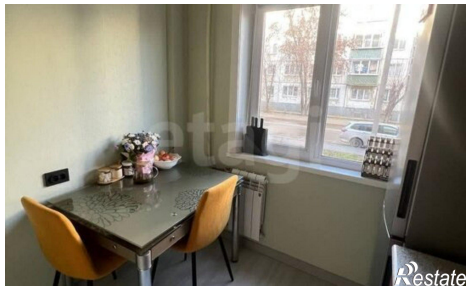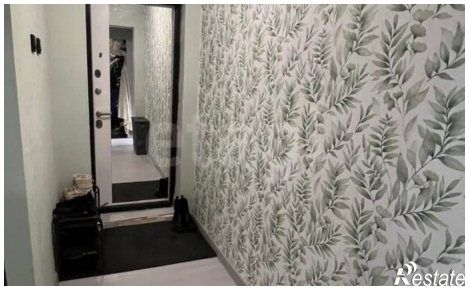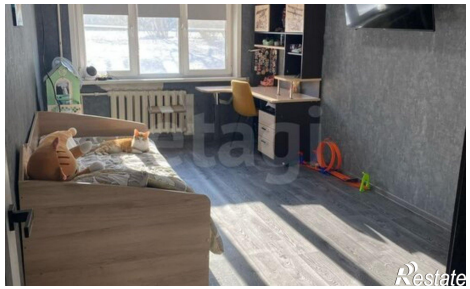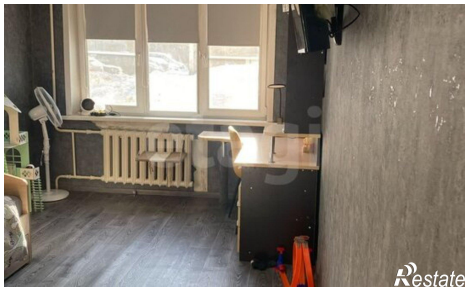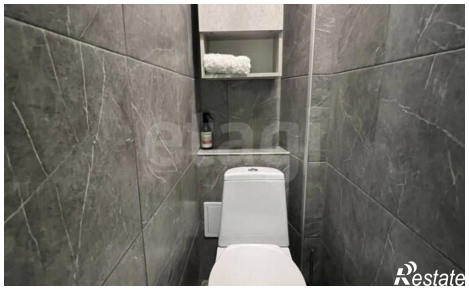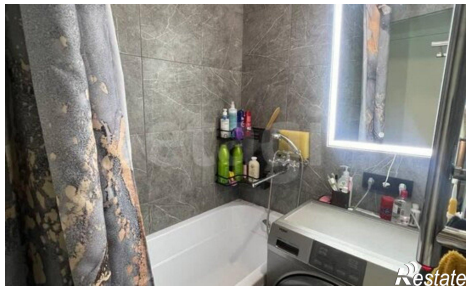
Количество комнат	2	Этаж	1
Этажей всего	5	Площадь кухни	5.00 кв. м