Купить квартиру за 4 700 000 рублей на ул Пискунова, 158/1

Иркутская область, Городской округ Иркутск, Иркутск, ул Пискунова, 158/1

4 700 000 Р
117 500Р за м^2

40.00 м^2	14.00 м^2	6 из 9
Общая	Кухня	Этаж

Предлагаем вашему вниманию отличную 1- комнатную квартиру в Октябрьском районе, ул. Пискунова, дом 158/1. Расположена на 6-м этаже 9-ти этажного кирпичного дома, 2015 года постройки. Описание квартиры: общая площадь квартиры - 35,4 кв.м., без учёта балкона,балкон застеклён – 4,1 кв.м, утеплён: 5-ти камерные стеклопакеты, стены и пол - мин.вата + деревянный блок хаус, эмитация бревна (аромат натурального дерева!), потолок – стеновые панели, снаружи – сайдинг,кухня - гостиная - 14,3 кв.м, качественный кухонный гарнитур, варочная панель, духовой шкаф, вытяжка, обеденная группа, диван,спальня – 9,7 кв.м,санузел совмещён - 3,6 кв.м, кафельная плитка, хорошая сантехника, дорогая душевая система,в прихожей большой встроенный зеркальный шкаф и вместительная гардеробная 2 кв.м,квартира не требует вложений, очень тёплая, светлая, уютная!вся перечисленная в описании мебель и техника останется в подарок!ОТЛИЧНЫЙ ВАРИАНТ, КАК ДЛЯ СОБСТВЕННОГО ПРОЖИВАНИЯ, ТАК И ДЛЯ СДАЧИ В АРЕНДУ! Развитая инфраструктура: рядом остановка общественного транспорта: Пискунова,детские сады: № 136, Волшебная страна, Мой домик и другие,школа №76, школа Леонова, Вальдорфская школа,салоны красотыаптеки,различные медицинские кабинеты и клиники,спортивные клубы, секции и фитнес центры,множество продуктовых магазинов,гаражные ...

1 с 16.04.2025, обновлен 16.04.2025

Продавец: АДМИНИСТРАТОР

Телефон: +79148847840

Характеристики
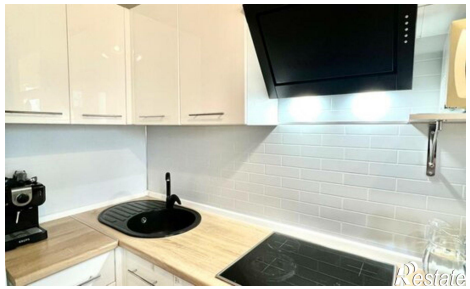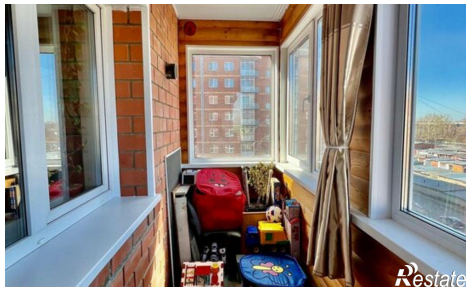
Количество комнат	1	Этаж	6
Этажей всего	9	Площадь кухни	14.00 кв. м