Купить квартиру за 4 000 000 рублей на ул Депутатская, 72

Иркутская область, Городской округ Иркутск, Иркутск, ул Депутатская, 72

4 000 000 Р
80 000Р за м^2

50.00 м^2	32.00 м^2	7.00 м^2	2 из 2
Общая	Жилая	Кухня	Этаж

СРОЧНАЯ ПРОДАЖА! ВСЕ ДОКУМЕНТЫ ГОТОВЫ! Уникальное предложение! Квартира в шикарном месте, рядом абсолютно всё!!! Депутатская, где поворот на Волжскую. Полностью благоустроенная, ВСЁ ЦЕНТРАЛЬНОЕ, тёплая, сухая, с ремонтом, мебелью и техникой. Большая комната разделена перегородкой, чтобы была дополнительная спальня. Это уникальный вариант вместо 3-х комнатной. Окна выходят во двор, тихо и много зелени летом, солнечная, юго-запад. Ремонт простой, но свежий и из хороших материалов. Новая электрика, счётчик, необходимые трубы поменяли, в ванной тёплый пол, плитка, под окном выведены трубы для раковины, часть окон новые пластиковые, натяжные потолки, входная дверь. Новые мебель и техника: диван, шкаф, кровать, кухонный гарнитур, мойка под камень, холодильник, варочная поверхность, стиральная машина, всё остаётся. Дружные соседи, есть своё место для парковки машины. Дом крепкий, сухой. Подъезд закрывается на кодовый замок, ремонт в подъезде планируется летом. Документы готовы, никто не прописан, долгов нет, никто не проживает, быстрый выход на сделку. Интересный вариант для тех, кто хочет купить перспективную недвижимость на будущее, как для себя, так для сдачи в аренду (доход от аренды 25 тыс. в месяц)

2 с 17.04.2025, обновлен 17.04.2025

Продавец: Собственник

Телефон: +79834403456

Характеристики

Количество комнат	2	Этаж	2
Этажей всего	2	Площадь жилая	32.00 кв. м
Площадь кухни	7.00 кв. м		

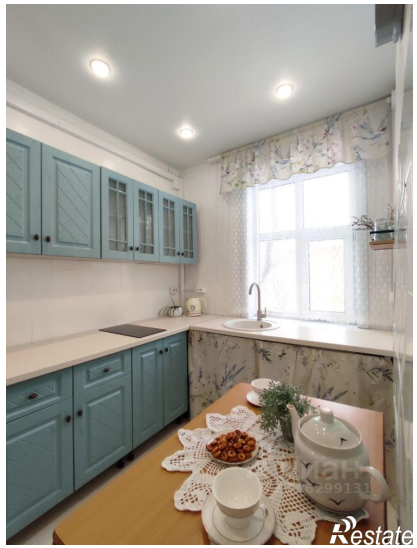
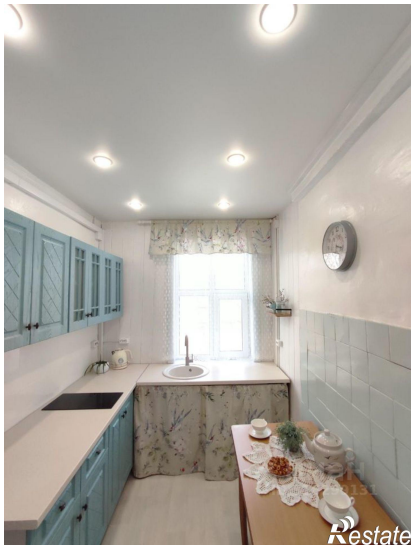
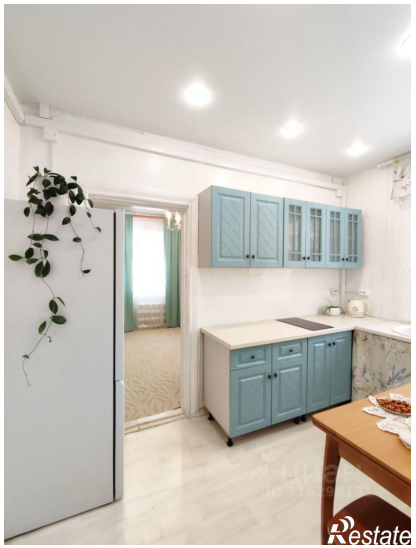
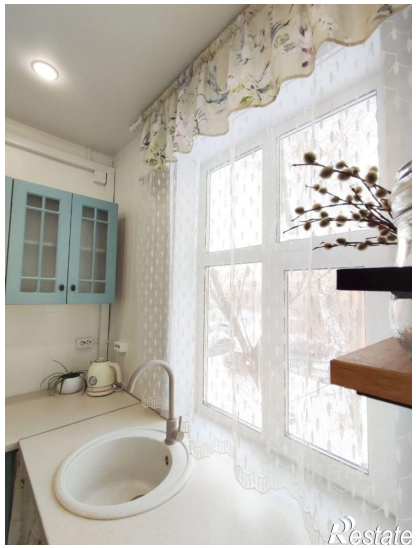

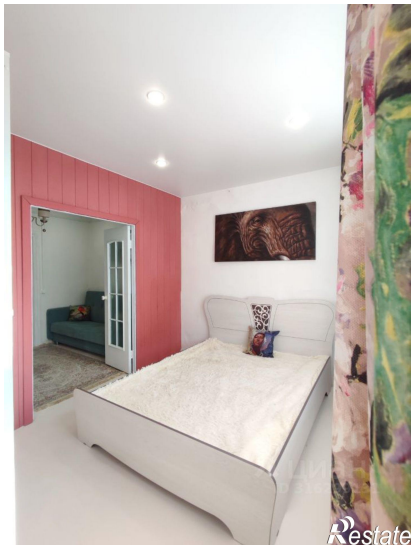
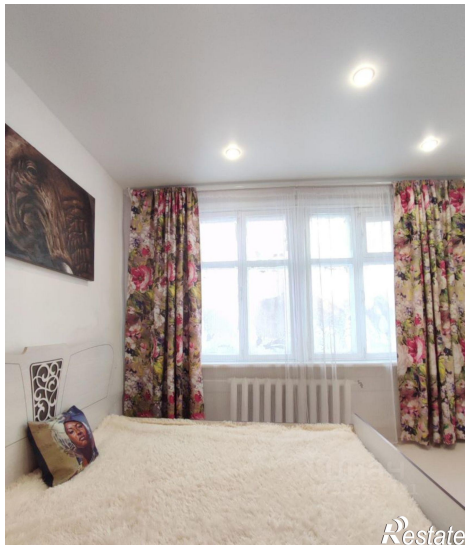

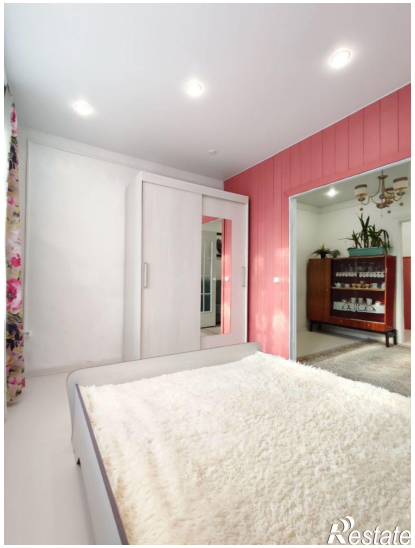
Restate

Restate