Купить квартиру за 6 500 000 рублей на Восточный переулок, 10

Иркутская область, Иркутск, Восточный переулок, 10

6 500 000 Р
135 417Р за м^2

48.00 м^2	30.50 м^2	7.00 м^2	4 из 5
Общая	Жилая	Кухня	Этаж

Продаётся 2-комнатная квартира в переулке Восточный, 10. Характеристики: Дом: 114 серия, кирпичный, 4 этаж. Планировка: раздельные комнаты, раздельный санузел, лоджия 6 кв.м. Расположение в доме: не угловая, теплая комфортный микроклимат круглый год. Вид из окон: хороший, спокойный. Квартира расположена на 4 этаже, 5-ти этажного дома. Расположение: Транспорт: остановка рядом удобная транспортная доступность. Инфраструктура: детский сад 187, школа 67, стадион Локомотив, супермаркеты и магазины в шаговой доступности. Рядом с домом роща с детскими площадками отличное место для прогулок и отдыха. Юридическая чистота: Обременений нет. Один взрослый собственник. Вся сумма указана в договоре прозрачная сделка. Теплая и уютная квартира - отличный вариант для жизни! Звоните, чтобы назначить просмотр!

0 с 17.04.2025, обновлен 17.04.2025

Продавец: Собственник

Телефон: +79842704977

Характеристики

Количество комнат	2	Тип дома	кирпичный
Этаж	4	Этажей всего	5
Площадь жилая	30.50 кв. м	Площадь комнат	18.50 кв. м
Площадь кухни	7.00 кв. м		
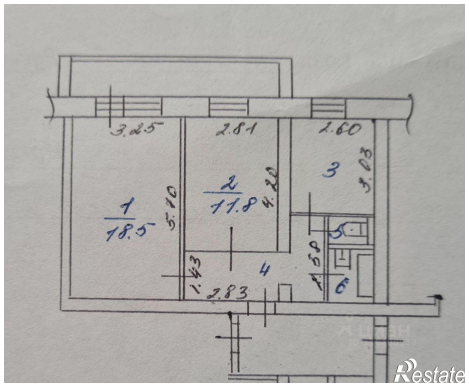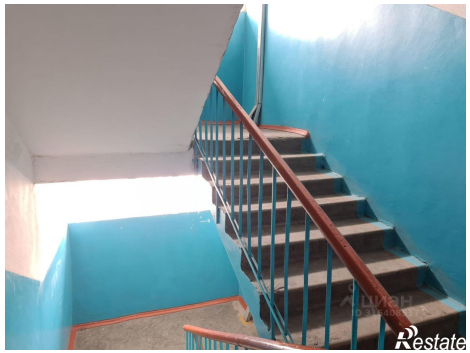
https://irkutsk.restate.ru/obj/prodazha-dvuhkomnatnoy-kvartiri-vostochnyy-pereulok-10-18231684412/