Купить квартиру за 6 900 000 рублей на ул Лыткина, 9/6

Иркутская область, Городской округ Иркутск, Иркутск, ул Лыткина, 9/6

6 900 000 Р
164 286Р за м$^2$

| 42.00 м$^2$ | 25.00 м$^2$ | 10.00 м$^2$ | 5 из 18 |
|---|---|---|---|
| Общая | Жилая | Кухня | Этаж |

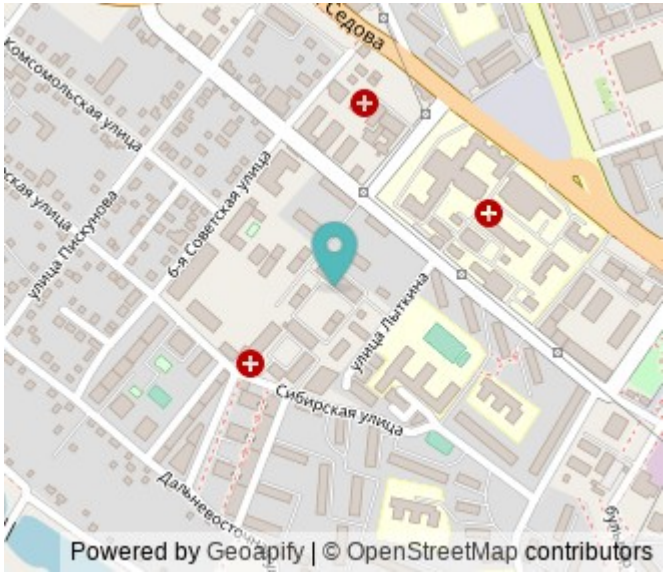


Продам 2х комнатную(Евродвушка) квартиру площадью 42 кв.м. в ЖК Баргузин комфорт-класса в престижном Октябрьском районе г. Иркутска, в самом центре в районе Баргузина и Больницы 1. Состояние идеальное, сделан дорогой качественный дизайнерский ремонт из современных иностранных материалов. Эксклюзивный авторский дизайн-проект все продумано до мелочей. Встроенная кухня и мебель остается новым собственникам: кухонный гарнитур с техникой, шкафы купе в прихожей. Остальная мебель остается по договоренности. Квартира теплая и солнечная на комфортном 5 этаже!!! Квартира представляет собой: - Кухня-гостиная - Спальня - Прихожая; - Сан. узел; - Утепленный балкон. Современный Жилой Комплекс Баргузин воплотив в себе мечты современного жилого дома в идеальном месте. Отличительная особенность состоит в том, что в шаговой доступности находится все необходимое для комфортной жизни человека детские сады, ясли, школа, поликлиника, больница, медицинские и развлекательные центры, остановки общественного транспорта. Очень удачное местоположение дома, удобные подъездные пути, Площадь 50 лет Октября. Вблизи: - Больница 1 - Иркутский Областной суд; - Цветочный бульвар - Развлекательный центр Баргузин - Верхняя набережная р. Ангара - школы, детские сады, частные детские сады, образовательные ...

0 с 18.04.2025, обновлен 18.04.2025

Продавец: Собственник

Телефон: +79836903964

## Характеристики
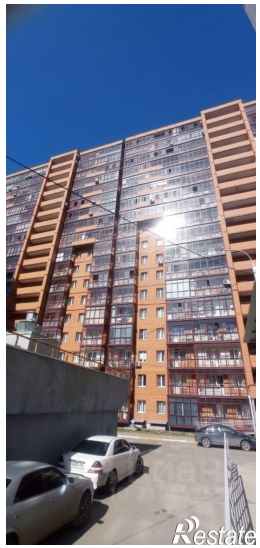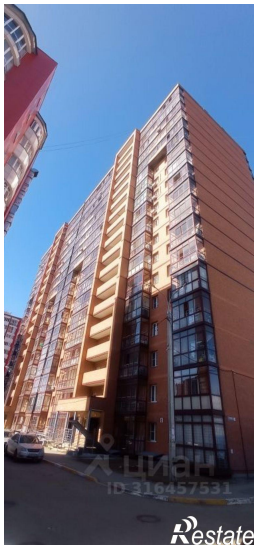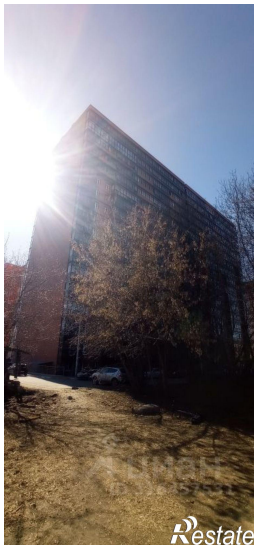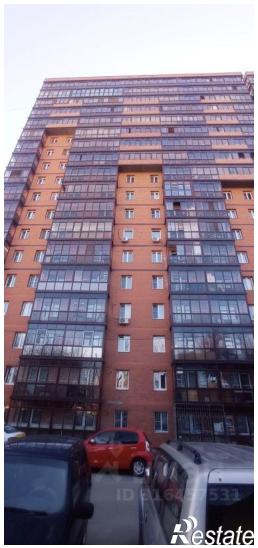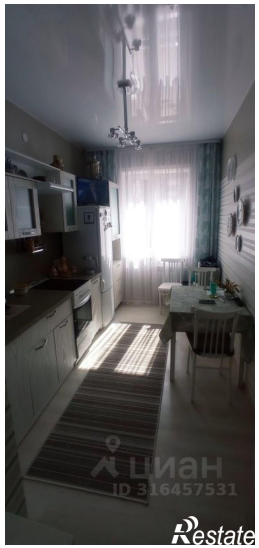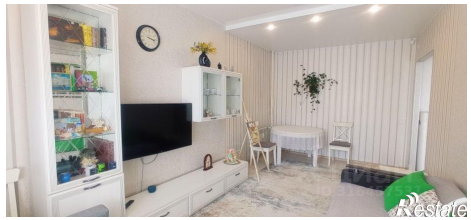
| | | | |
|---|---|---|---|
| Количество комнат | 2 | Тип дома | кирпично-монолитный |
| Этаж | 5 | Этажей всего | 18 |
| Площадь жилая | 25.00 кв. м | Площадь кухни | 10.00 кв. м |