Купить квартиру за 5 650 000 рублей на ул Трудовая, 129

Иркутская область, Городской округ Иркутск, Иркутск, ул Трудовая, 129

5 650 000 Р
117 708Р за м^2

48.00 м^2	20.00 м^2	10.00 м^2	4 из 5
Общая	Жилая	Кухня	Этаж

Продается уютная двухкомнатная квартира в Иркутске на Трудовой улице, 129. Общая площадь квартиры составляет 48 кв. м, из них 20 кв. м - жилая площадь, а кухня занимает 10 кв. м. Квартира расположена на 4 этаже 5-этажного кирпичного дома, построенного в 1996 году. Окна выходят во двор, поэтому в квартире всегда тихо и спокойно. Квартира без ремонта, что дает вам возможность сделать все по своему вкусу и создать идеальное пространство для жизни. Планировка включает в себя две комнаты и совмещенный санузел, а также имеется лоджия, где можно обустроить зону отдыха или хранить вещи. Дом в хорошем состоянии, с наземной парковкой, а значит, вы всегда найдете место для своего автомобиля. Кирпичный материал строения обеспечивает долгий срок службы и хорошую теплоизоляцию. Рядом с домом находятся школы, детские сады и магазины, поэтому все необходимое для комфортной жизни у вас будет под рукой. Отличное транспортное сообщение позволяет быстро добраться до любой точки города. Квартира продается по договору купли-продажи, возможна ипотека. Приглашаем вас на просмотр! Записывайтесь и убедитесь сами, насколько уютной может стать эта квартира после вашего ремонта.

1 с 18.04.2025, обновлен 18.04.2025

Продавец: Собственник

Телефон: +79149307753

Характеристики

Количество комнат	2	Тип дома	кирпичный
Этаж	4	Этажей всего	5
Площадь жилая	20.00 кв. м	Площадь кухни	10.00 кв. м

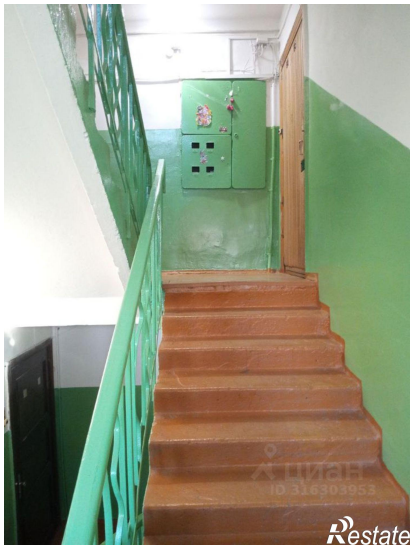

ЦИАН
ID 316303953
Restate

ЦИАН
ID 316303953
Restate