Купить квартиру за 5 300 000 рублей на б-р Рябикова, 102

Иркутская область, Городской округ Иркутск, Иркутск, б-р Рябикова, 102

5 300 000 Р
155 882Р за м^2

34.00 м^2	9.00 м^2	12 из 20
Общая	Кухня	Этаж

Продам полноценную 1-комнатную квартиру в новом доме. В квартире большая кухня, комната, застекленный балкон, гардеробная. Ремонт новый, квартира вложений не требует. Солнечная, теплая, видовая, не угловая. Санузел просторный, выложен кафель. При продаже остается мебель и техника. Два лифта, видеонаблюдение, парковочных мест достаточно. Рядом школа, детский сад, магазины, торговый центр Ручей, супермаркет Слата. Один взрослый собственник, к продаже готова. Полная стоимость в договоре. Код пользователя: 190157 Номер в базе: 5974840

0 с 18.04.2025, обновлен 18.04.2025

Продавец: Собственник

Телефон: +79149505537

Характеристики

Количество комнат	1	Тип дома	кирпично-монолитный
Этаж	12	Этажей всего	20
Площадь кухни	9.00 кв. м		
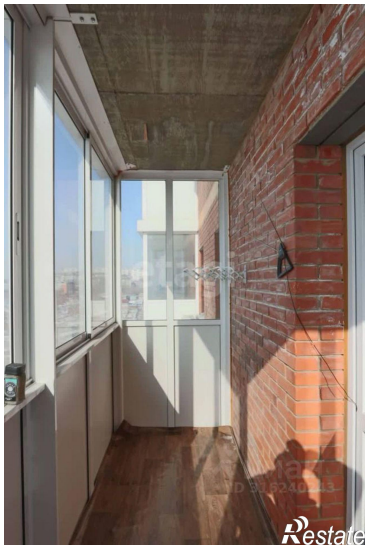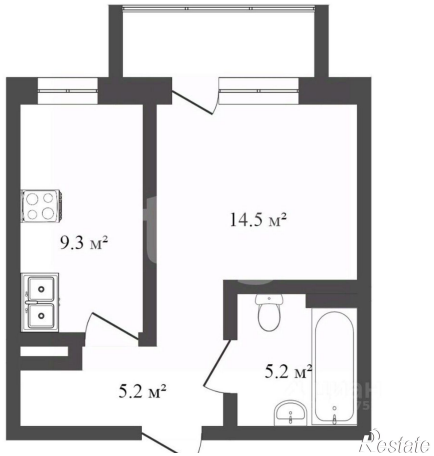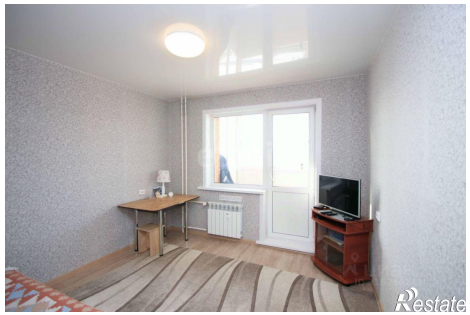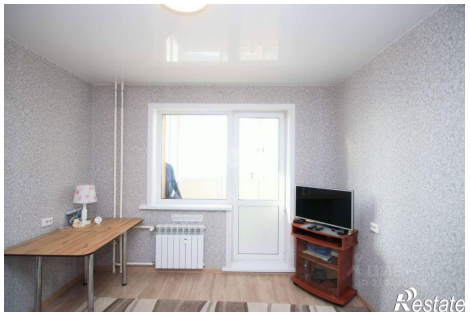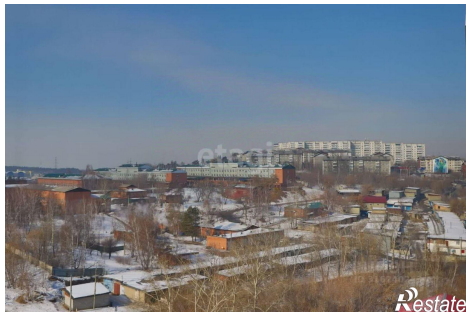
https://irkutsk.restate.ru/obj/prodazha-odnokomnatnoy-kvartiri-b-r-ryabikova-102-18231700617/