Купить квартиру за 4 300 000 рублей на б-р Рябикова, 4а

Иркутская область, Городской округ Иркутск, Иркутск, б-р Рябикова, 4а

4 300 000 Р
100 000Р за м^2

43.00 м^2	6.00 м^2	5 из 5
Общая	Кухня	Этаж

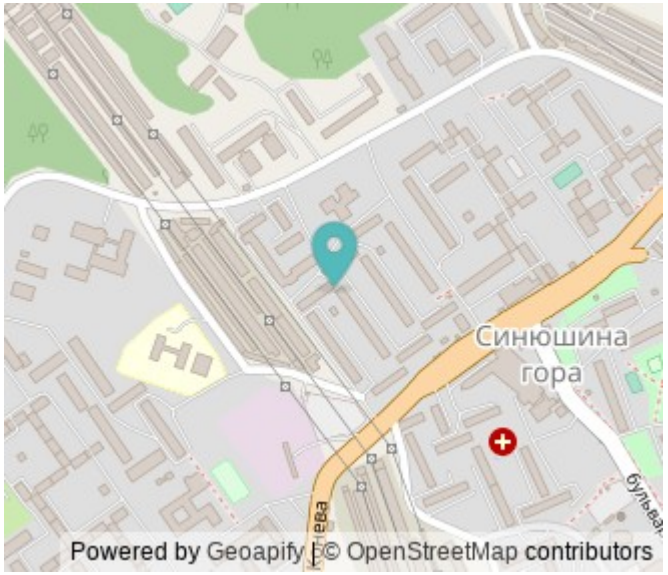

Предлагаем Вашему вниманию двухкомнатную квартиру в Свердловском районе нашего города! Квартира расположена на 5 этаже 5-этажного дома. Общая площадь квартиры - 43,5 кв.м без учёта балкона. Хорошая смежная планировка комнат, санузел раздельный. Окна выходят на две стороны, солнце весь день. Отличное расположение дома. Тихий, зеленый, уютный двор. Развитая инфраструктура. В шаговой доступности: детские сады, школы, магазины/супермаркеты/торговые центры, аптеки, медицинские учреждения, рынок Ручей . До остановки общественного транспорта 5 минут. Звоните, записывайтесь на просмотр! С удовольствием проведу показ, в удобное для Вас время по согласованию. Код пользователя: 118717 Номер в базе: 6146427

0 с 19.04.2025, обновлен 19.04.2025

Продавец: Собственник

Телефон: +79834005636

Характеристики

Количество комнат	2	Тип дома	панельный
Этаж	5	Этажей всего	5
Площадь кухни	6.00 кв. м		

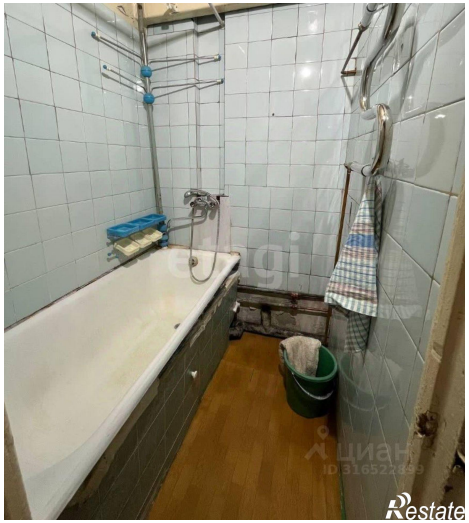

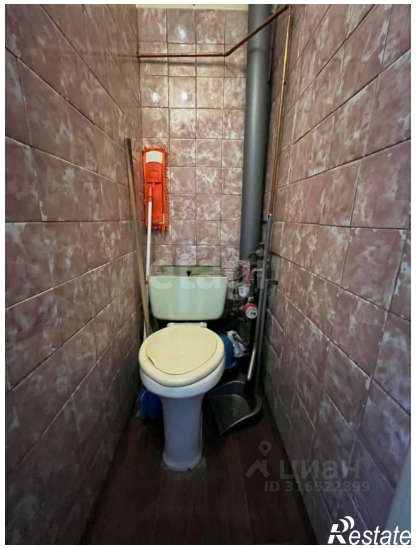

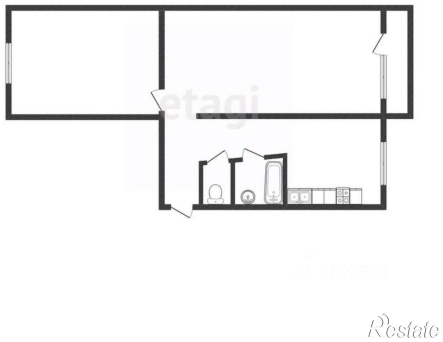

Restate

ЦИАН
ID 316527899
Restate