Купить квартиру за 5 350 000 рублей на улица Лермонтова, 333

Иркутская область, Иркутск, улица Лермонтова, 333

5 350 000 Р
124 419Р за м^2

43.00 м^2	30.00 м^2	6.00 м^2	1 из 4
Общая	Жилая	Кухня	Этаж

Продается 2-х комнатная квартира. в одном из лучших районов города. Рядом Школы 24, 19, поликлиника, магазины. Остановка общественного транспорта в нескольких минутах ходьбы. Остается вся техника и мебель. Один взрослый собственник. Быстрый выход на сделку. При звонке, пожалуйста, сообщите номер варианта - JV002038113364

0 с 21.04.2025, обновлен 21.04.2025

Продавец: Собственник

Телефон: +79834606836

Характеристики

Количество комнат	2	Тип дома	кирпичный
Этаж	1	Этажей всего	4
Площадь жилая	30.00 кв. м	Площадь кухни	6.00 кв. м
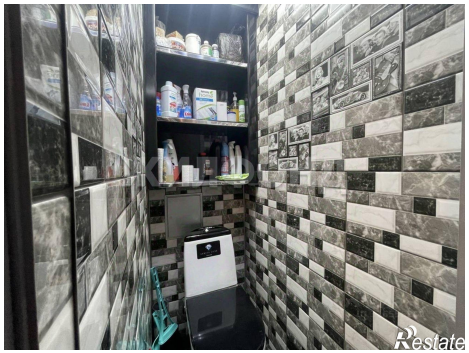
https://irkutsk.restate.ru/obj/prodazha-dvuhkomnatnoy-kvartiri-ulica-lermontova-333-18231715036/