Купить квартиру за 8 000 000 рублей на ул Альпийская, 5

Иркутская область, Городской округ Иркутск, Иркутск, ул Альпийская, 5

8 000 000 Р
126 984Р за м^2

63.00 м^2	14.00 м^2	4 из 6
Общая	Кухня	Этаж

Продается ухоженная 2х комнатная квартира с очень удобным расположение, рядом вся инфраструктура, магазины, торговый центр, поликлиника, остановки общественного транспорта. Квартира с прекрасной планировкой, большая квдратная прихожая, комнаты раздельно, кухня отдельно, общая площадь с учётом застеклённой лоджии 70,2 кв.м., без учёталоджии 63,2 кв.м., площадь комнат 25 кв.м. и 15 кв.м., кухня 14 кв.м., с/узел раздельный. Квартира очень теплая, ухоженная, с/узел отделан плиткой, на кухне на полу плитка, в комнатах ламинат, шикарные деревянные межкомнатные двери. Нет никакого обременения. Возможны различные варианты расчёта, в том числе ипотека. Звоните и мы покажем вам квартиру в удобное для вас время.

0 с 22.04.2025, обновлен 22.04.2025

Продавец: Собственник

Телефон: +79149411099

Характеристики
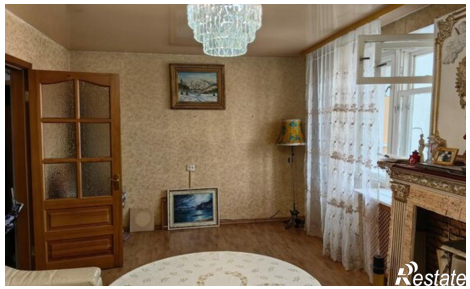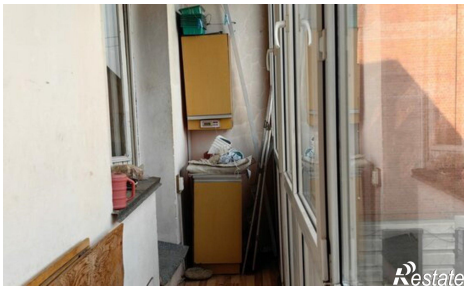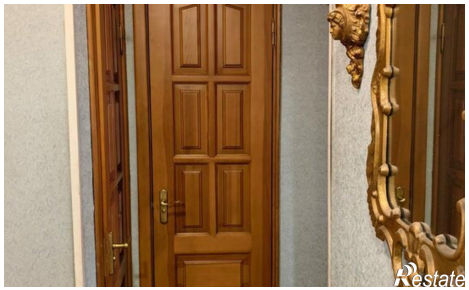
Количество комнат	2	Этаж	4
Этажей всего	6	Площадь кухни	14.00 кв. м