Купить квартиру за 8 700 000 рублей на ул Костычева, 27/7

Иркутская область, Городской округ Иркутск, Иркутск, ул Костычева, 27/7

8 700 000 Р
158 182Р за м^2

55.00 м^2	6.00 м^2	16 из 16
Общая	Кухня	Этаж

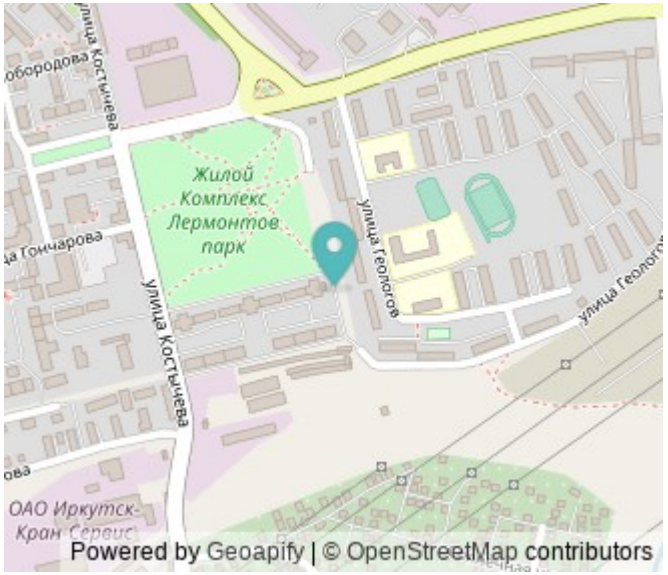

Арт. 102064378 Продается уютная и очень светлая 2-комнатная квартира с идеальной планировкой, расположенная в комфортном и тихом микрорайоне Энергетиков (рядом с мкр. Радужный). О квартире: – Просторная кухня с элегантной мебелью цвета слоновой кости. – Уютная спальная комната в спокойном классическом стиле. – Большая гостиная с красивым дизайнерским фальш-камином и выходом на утепленный балкон, переоборудованный в уютную зону отдыха или уединения для вашего ребенка. – Просторный санузел. – В коридоре установлен вместительный встроенный шкаф для удобного хранения вещей. – Закрытый тамбур для безопасного хранения колясок, велосипедов и личных вещей. Преимущества расположения дома: – В шаговой доступности школа и два детских сада (5 минут пешком). – Во дворе большая оборудованная детская площадка. – Магазин «Хлеб-Соль» непосредственно во дворе, супермаркет «Слата» – всего в 300 метрах. – До торгового центра БУМ – 10 минут пешком. – Удобная транспортная доступность: рядом остановки общественного транспорта (мкр. Радужный и мкр. Энергетиков). – Всегда есть парковочные места во дворе, а также круглосуточная охраняемая стоянка рядом с домом. Дом находится в спокойном районе с приятными и дружелюбными соседями, что создает комфортную атмосферу проживания. Квартира ...

0 с 23.04.2025, обновлен 23.04.2025

Продавец: Калинина Екатерина

Телефон: +79661635818

Характеристики
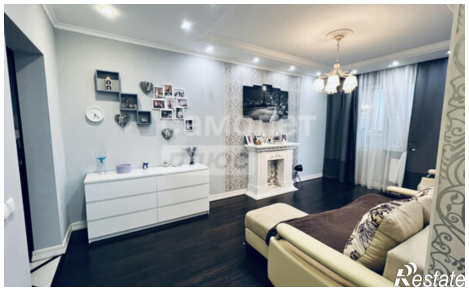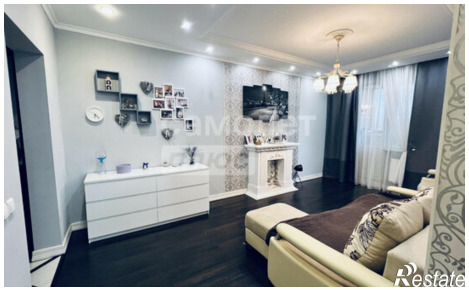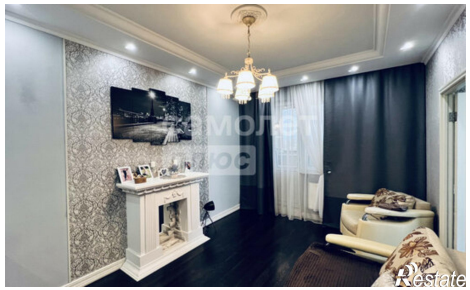
Количество комнат	2	Этаж	16
Этажей всего	16	Площадь кухни	6.00 кв. м