Купить квартиру за 10 200 000 рублей на улица Терешковой, 21

Иркутская область, Иркутск, улица Терешковой, 21

10 200 000 Р
154 545Р за м^2

66.00 м^2	15.00 м^2	5 из 12
Общая	Кухня	Этаж

В продаже двухкомнатная квартира в Свердловском районе. Светлая и просторная в 65,8кв.м. Две отдельных спальных комнаты, а также просторная кухня. Из кухни выход на лоджию (застеклена). Проведены все капитальные работы, заменены трубы, электрика, сантехника. Косметический ремонт обновлялся несколько лет назад. Окна ПВХ. Обои, уложен линолеум. Раздельный санузел в плитке. Квартира чистая и аккуратная. Комфортный пятый этаж. Отлично месторасположение, есть все, для вашего комфорта. Вблизи крупнейшие институты области: ИрНИТУ, ИрГУПС. Рядом детский сад, поблизости школы. Также вблизи трамвайные пути. ТЦ Лермонтов, супермаркеты, Абсолют, аптеки и кафе. Для прогулок парк Роща Звездочка. Недалеко до берега Ангары. Документы готовы к сделке. Код пользователя: 48258 Номер в базе: 7348155

0 с 23.04.2025, обновлен 23.04.2025

Продавец: Шамарина Ольга Леонидовна

Телефон: +79641176318

Характеристики
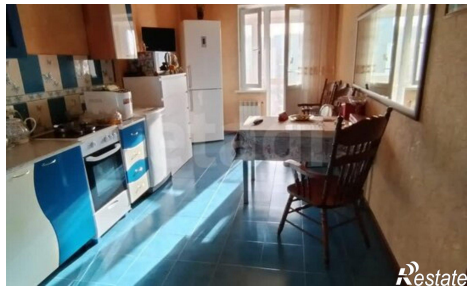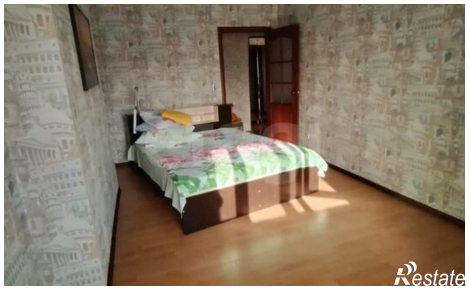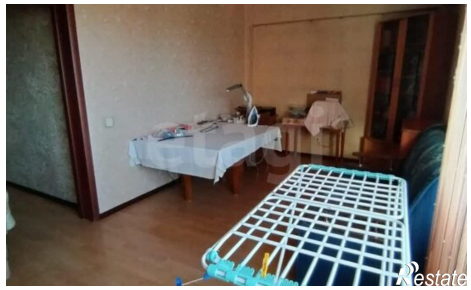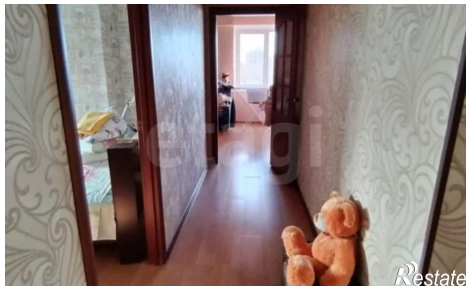
Количество комнат	2	Этаж	5
Этажей всего	12	Площадь кухни	15.00 кв. м