Купить квартиру за 9 500 000 рублей на ул Депутатская, 87/14

Иркутская область, Городской округ Иркутск, Иркутск, ул Депутатская, 87/14

9 500 000 Р
161 017Р за м^2

59.00 м^2	15.00 м^2	13 из 15
Общая	Кухня	Этаж

Квартира в идеальном состоянии: один собственник, документы в порядке. Из мебели:кровати, шкафы, стол, барная стойка со стульями, туалетный столик. Техника: посудомойка, посуда, холодильник, варачная панель, вытяжка. Готовая квартира с дизайнерским ремонтом. Мои картины остаются

0 с 24.04.2025, обновлен 24.04.2025

Продавец: Собственник

Телефон: +79149307071

Характеристики

Количество комнат	2	Тип дома	монолитный
Этаж	13	Этажей всего	15
Площадь кухни	15.00 кв. м		

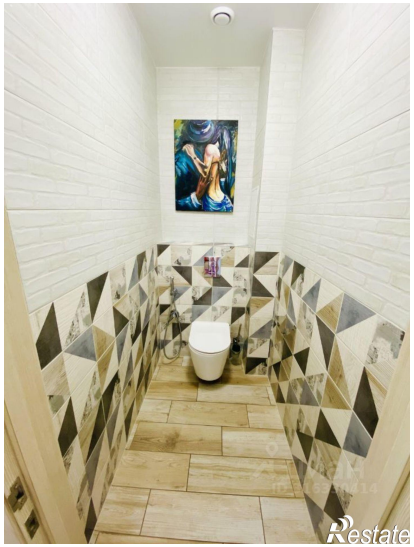
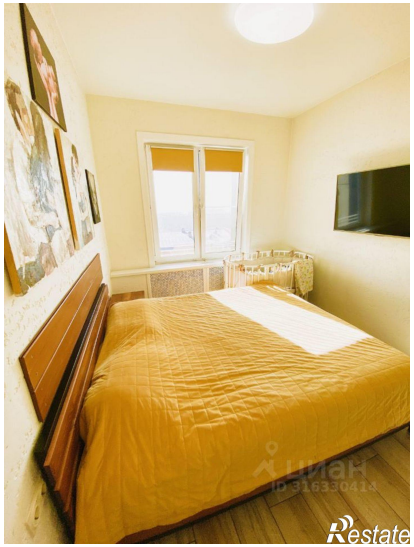
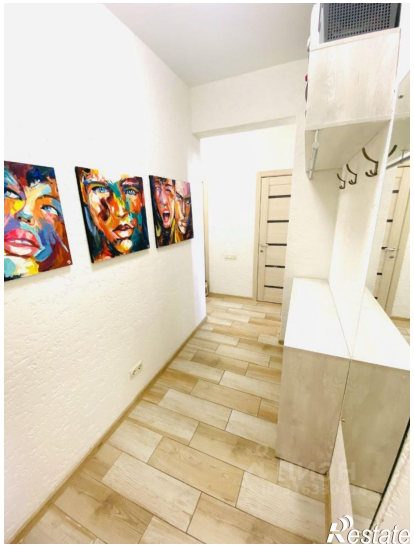
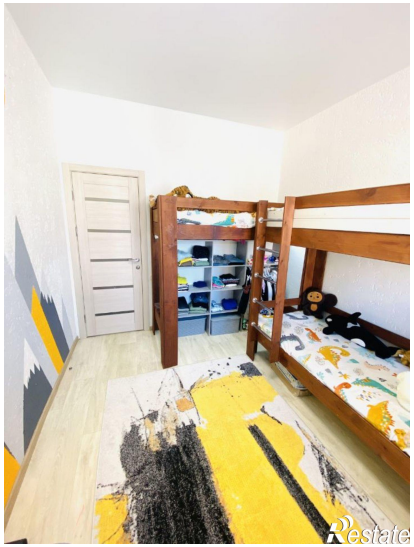
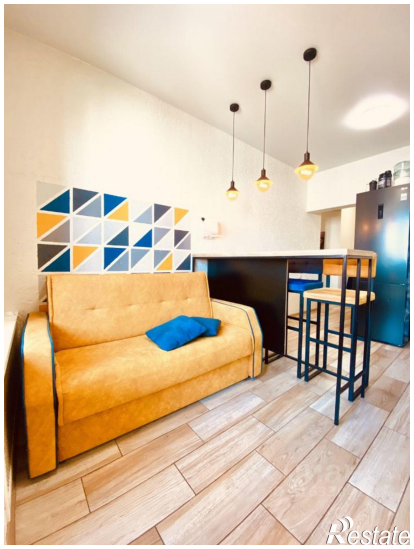
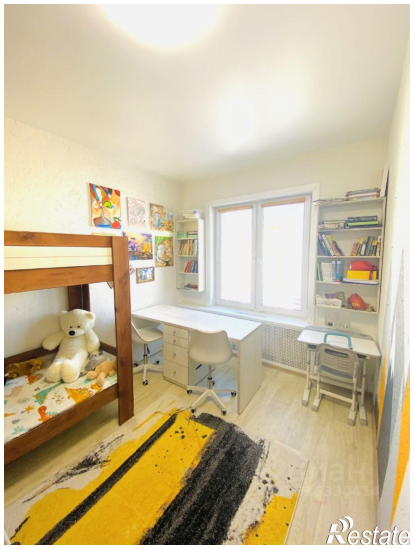
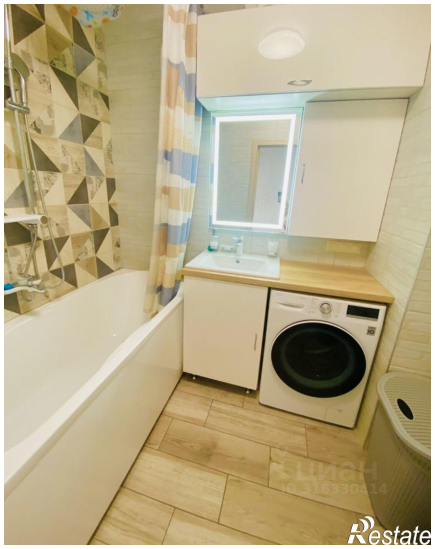

Restate

Restate