Купить квартиру за 13 900 000 рублей на улица Лыткина, 9/6

Иркутская область, Иркутск, улица Лыткина, 9/6

13 900 000 Р
157 955Р за м^2

88.00 м^2	70.00 м^2	10.00 м^2	17 из 18
Общая	Жилая	Кухня	Этаж

Продается впечатляющая квартира площадью 88,5 м в современном жилом комплексе Баргузин, которая станет идеальным домом для тех, кто ценит комфорт, стиль и великолепные виды! Эта уникальная квартира, расположенная на 17 этаже, предлагает вам не просто жилье, а пространство для комфортной жизни. С индивидуальной планировкой вы сможете создать уютное и функциональное пространство по своему вкусу. Отделка выполнена с использованием высококачественных материалов, а дизайнерская плитка в двух санузлах добавляет в интерьер изысканности и стиля. Благодаря двум санузлам утренние сборы всей семьи станут значительно проще и удобнее. Не менее важным преимуществом являются большие панорамные окна, которые наполняют квартиру светом и открывают захватывающие виды на город. Никакие погодные условия не смогут скрыть красоту окружающего мира, а виды с высоты позволят вам наслаждаться атмосферой и динамикой жизни. Кроме того, наличие двух лифтов обеспечивает комфортный и быстрый доступ к вашему новому дому, а просторная гардеробная позволит удобно хранить вещи и поддерживать порядок в квартире. Эта квартира станет отличным выбором для семей, молодых специалистов или инвесторов, ищущих перспективное предложение. Не упустите уникальную возможность стать обладателем этого замечательного жилья в ЖК ...

0 с 29.04.2025, обновлен 29.04.2025

Продавец: Собственник

Телефон: +79842704977

Характеристики
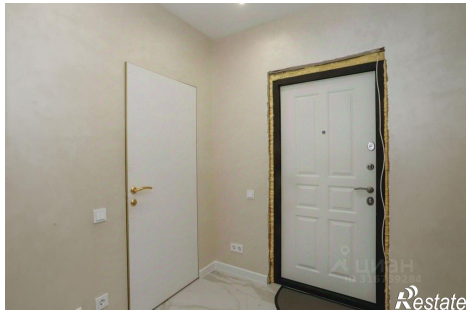
Количество комнат	2	Тип дома	кирпичный
Этаж	17	Этажей всего	18
Площадь жилая	70.00 кв. м	Площадь комнат	35.00 кв. м
Площадь кухни	10.00 кв. м