Купить квартиру за 12 700 000 рублей на улица Ядринцева, 31

Иркутская область, Иркутск, улица Ядринцева, 31

12 700 000 Р
135 106Р за м^2

94.00 м^2	14.00 м^2	3 из 5
Общая	Кухня	Этаж

Доброго времени суток, уважаемый покупатель! Представляю вашему вниманию замечательную полноценную 3х - комнатную квартиру! Октябрьский район, улица Ядринцева, дом 31. Квартира расположена на 3 этаже 5-ти этажного кирпичного дома! Характеристики квартиры: Площадь квартиры - 94 кв.м. - кухня 13,9 кв.м - 3 просторные команты: 21,7 кв.м, 15,3 кв.м и 13 кв.м - раздельный сан. узел: 3,5 кв.м и 2,6 кв.м - прихожая - 13,7 кв.м Стены идеально ровные, на полу натуральный паркет, потолок навесной. Бонусом большая часть мебели и техники! Развитая инфрастурктура! В шаговой доступностии остановка общественного транспорта, школа, детский сад, различные продуктовые магазины и маркетплейсы! Звоните и записывайтесь на просмотр! Ваша квартира ждет вас! P.s: если у вас не получилось дозвониться, пишите в чат, обязательно отвечу!

0 с 30.04.2025, обновлен 30.04.2025

Продавец: Артур

Телефон: +79140017201

Характеристики
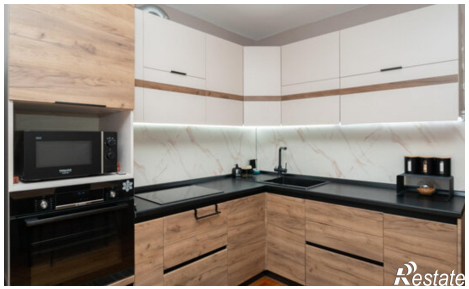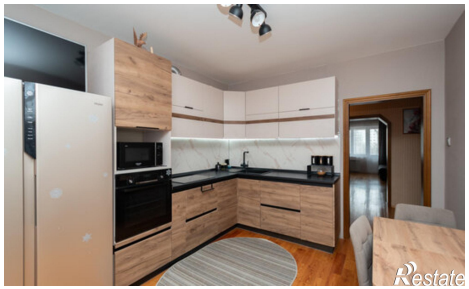
Количество комнат	3	Этаж	3
Этажей всего	5	Площадь кухни	14.00 кв. м