Купить квартиру за 14 500 000 рублей на 4-я Советская улица, 60/1

Иркутская область, Иркутск, 4-я Советская улица, 60/1

14 500 000 Р
135 514Р за м^2

107.00 м^2	15.00 м^2	2 из 9
Общая	Кухня	Этаж

ВНИМАНИЕ!!!! Уважаемые покупатели, представляем вам просторную 3-х комнатную квартиру, общей площадью 94,6 м2 + 2 остекленные лоджии по 6м2, расположенную на 2 этаже 9 -ти этажного дома, в самом лучшем месте этого района, по адресу: ул. 4-я советская, дом 60/1 ПРИЧИНЫ по которым нужно купить эту квартиру: Если у Вас большая и дружная семья, то это квартира точно для Вас!!! Квартира с хорошим ремонтом из качественных материалов в приятных натуральных оттенках готова к проживанию для тех, кому важен уют, простор и комфорт! На полах очень хороший ламинат, а в ванной, санузле и кухне уложена напольная плитка. По договоренности остается итальянская качественная мебель и бытовая техника Вам только останется занести свои вещи. В квартире 3 отдельные просторные комнаты, поэтому каждому найдется местечко; Раздельные ванная комната и санузел с местами хранения, добавят комфорта проживающим. 2 этаж Вас будет радовать возможностью, при желании и без особого напряга, пройтись пешком, а также для семей с маленькими детьми это будет очень удобно! 2-просторные застекленные лоджии, расположенные по обеим сторонам дома, обеспечат Вас местами хранения, либо дополнительным местом для отдыха. В просторном холле будет здорово резвиться Вашим детям или гостям) Дом расположен ...

0 с 30.04.2025, обновлен 30.04.2025

Продавец: Наталья

Телефон: +79140017201

Характеристики
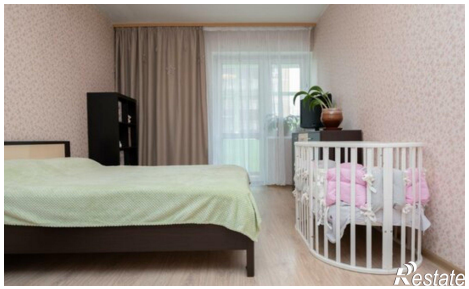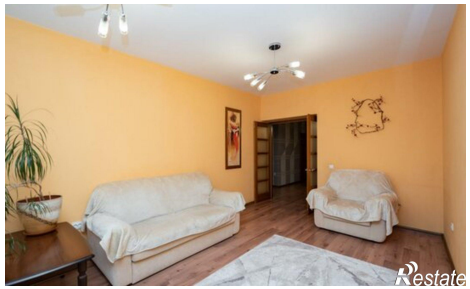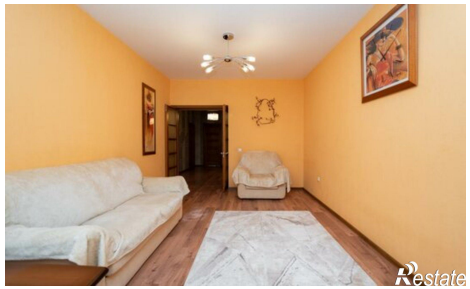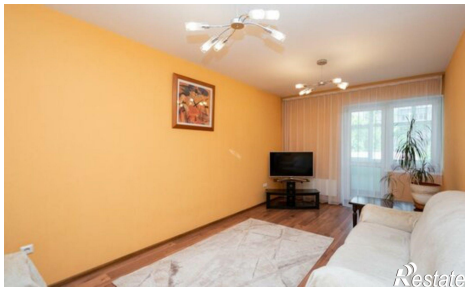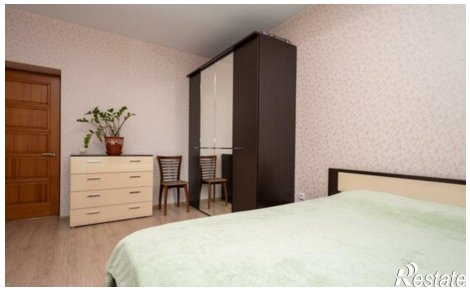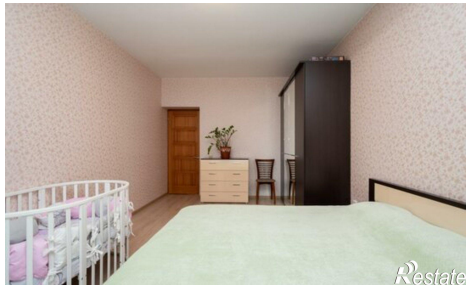
Количество комнат	3	Этаж	2
Этажей всего	9	Площадь кухни	15.00 кв. м