Купить квартиру за 4 800 000 рублей на Трудовая улица, 132

Иркутская область, Иркутск, Трудовая улица, 132

4 800 000 Р
154 839Р за м^2

31.00 м^2	6.00 м^2	5 из 5
Общая	Кухня	Этаж

Продается отличная однокомнатная квартира в новом доме! Описание: Квартира светлая и уютная. Чистый подъезд, без лифта. При продаже остается все что на фото. Отличный вариант как для жизни самим, так и под сдачу в аренду! Инфраструктура: Остановка общественного транспорта в 10 минутах ходьбы. Район с развитой инфраструктурой - рядом детский сад, необходимые магазины, больница. Все для жизни есть в шаговой доступности! Легко купить: Квартира готова к продаже, подходит под ипотеку. Любая форма расчета, оперативный показ и быстрый выход на сделку. Без обременений и долгов. Один собственник. Звоните и записывайтесь прямо сейчас! Рады ответить на все ваши вопросы.

0 с 01.05.2025, обновлен 01.05.2025

Продавец: Собственник

Телефон: +79834603191

Характеристики

Количество комнат	1	Тип дома	панельный
Этаж	5	Этажей всего	5
Площадь комнат	18.00 кв. м	Площадь кухни	6.00 кв. м
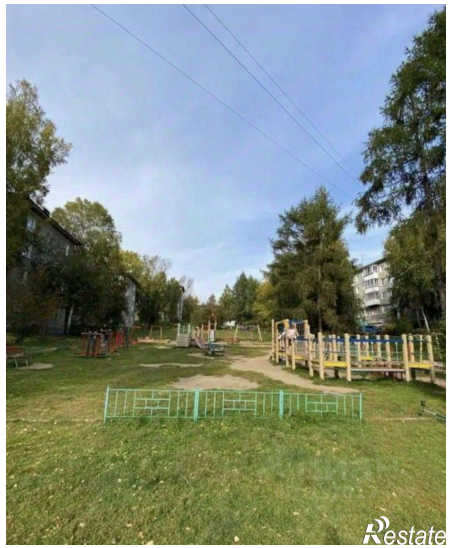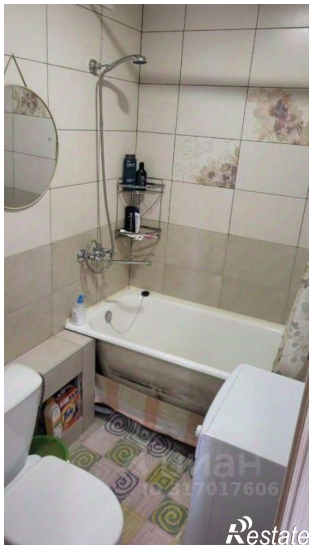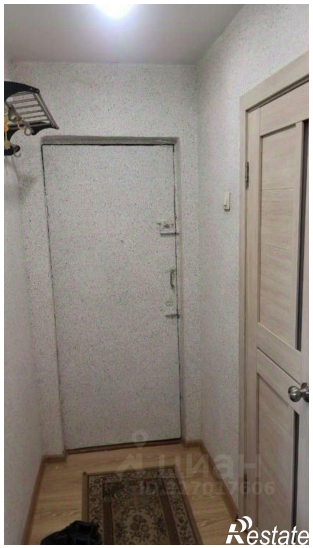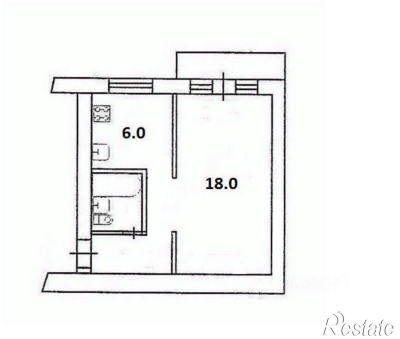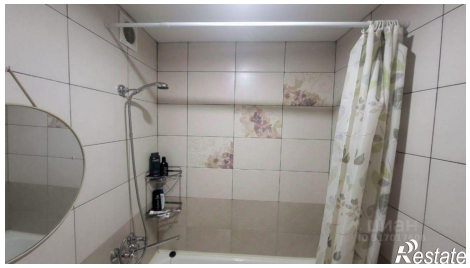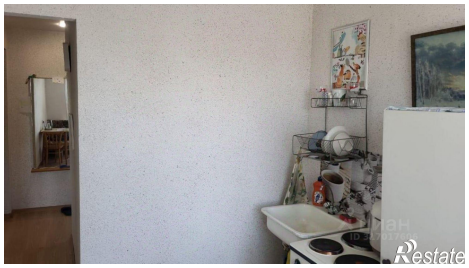
https://irkutsk.restate.ru/obj/prodazha-odnokomnatnoy-kvartiri-trudovaya-ulica-132-18231801650/