# Купить квартиру за 6 200 000 рублей на Култукская улица, 11

Иркутская область, Иркутск, Култукская улица, 11

6 200 000 Р
131 915Р за м$^2$

| 47.00 м$^2$ | 34.50 м$^2$ | 5.00 м$^2$ | 4 из 5 |
|---|---|---|---|
| Общая | Жилая | Кухня | Этаж |

Продается трехкомнатная квартира. Общая площадь составляет 47.5 кв. м, из них жилая — 34.5 кв. м. Кухня в 5.8 кв. м. Квартира находится на 4 этаже 5-этажного панельного дома 1983 года постройки. Высота потолков — 2.5 метра, а окна выходят во двор. В квартире нет ремонта, что открывает вам возможность создать интерьер своей мечты с нуля. Удобная планировка с двумя балконами позволит обустроить дополнительные зоны для отдыха или хранения. Санузел в квартире один, раздельный. На территории предусмотрена наземная парковка, поэтому вы без труда найдете место для автомобиля. Инфраструктура района развита: в шаговой доступности находятся школы, детские сады, клиники и магазины. Прямая продажа от собственника. Юридически чистая история, обременений нет.

0 с 05.05.2025, обновлен 05.05.2025

Продавец: Собственник

Телефон: +79148812936

## Характеристики

| | | | |
|---|---|---|---|
| Количество комнат | 3 | Тип дома | панельный |
| Этаж | 4 | Этажей всего | 5 |
| Площадь жилая | 34.50 кв. м | Площадь кухни | 5.00 кв. м |
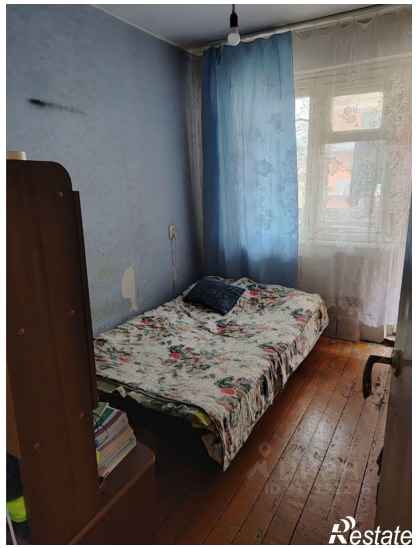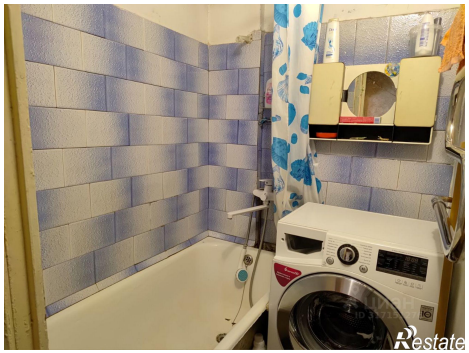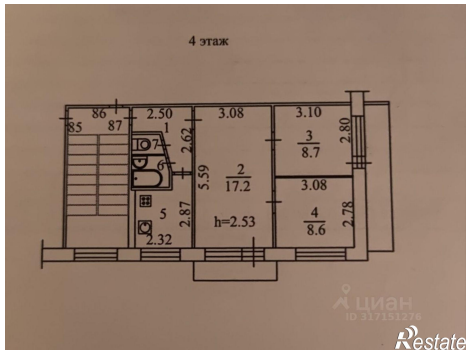
https://irkutsk.restate.ru/obj/prodazha-tryohkomnatnoy-kvartiri-kultukskaya-ulica-11-18231822319/