Купить квартиру за 8 500 000 рублей на улица Пискунова, 148/7

Иркутская область, Иркутск, улица Пискунова, 148/7

8 500 000 Р
202 381Р за м^2

42.00 м^2	12.00 м^2	9 из 16
Общая	Кухня	Этаж

Стильная евродвушка с дизайнерским ремонтом. Адрес: Октябрьский район, улица Пискунова пересекающая улицу Ядринцева
Район: Живой, развивающийся, новые дома высокого комфорта, построенные в 2020 году Транспортная доступность: В шаговой доступности садики, школы, магазины, аптеки, спортивные клубы, остановки транспорта. Всего 5 минут до аэропорта, 10 минут до центра города Безопасность: Во дворе общая парковка с большим количеством мест, рядом — охраняемая парковка Инфраструктура: Рядом детская игровая площадка Дизайн интерьера: - Современный стиль в светлых и нейтральных тонах, позволяющих визуально расширить пространство - Качественные и дорогие отделочные материалы Кухня-гостиная: - Просторная зона совмещённая с гостиной - Индивидуально разработанный кухонный гарнитур с встроенной бытовой техникой: духовой шкаф, индукционная варочная поверхность, микроволновка - Полы с подогревом, покрытые керамогранитом - Подсветка фартука и цоколя кухни Спальня: - Уютная, удобная и функциональная - Ортопедическая кровать размером 2х2 метра с высоким дизайнерским изголовьем высотой 1,5 м - Удобный встроенный шкаф во всю стену с двумя режимными светильниками и USB-портами - Возможность хранения сезонных вещей под кроватью Ванная комната: - Большая ванна нестандартных ...

0 с 06.05.2025, обновлен 06.05.2025

Продавец: Ситницкий Семен Александрович

Телефон: +79122740637

Характеристики
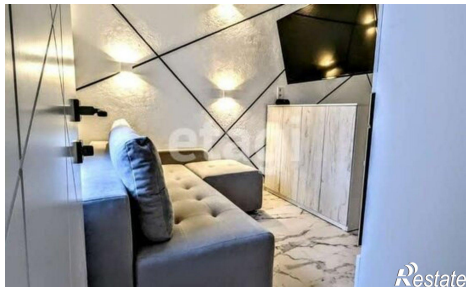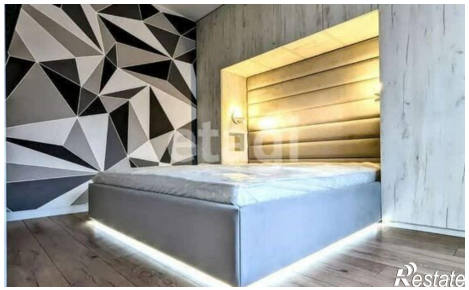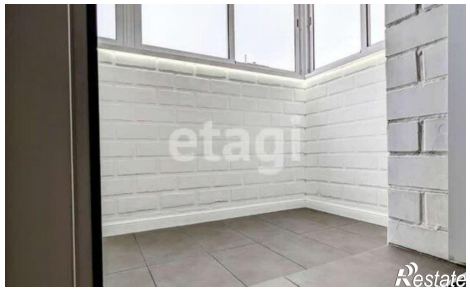
Количество комнат	2	Этаж	9
Этажей всего	16	Площадь кухни	12.00 кв. м