Купить квартиру за 7 000 000 рублей на ул Гравийная, 34а

Иркутская область, Городской округ Иркутск, Иркутск, ул Гравийная, 34а

7 000 000 Р
155 556Р за м^2

45.00 м^2	5.00 м^2	10 из 15
Общая	Кухня	Этаж

Продаётся уютная двухкомнатная квартира площадью 45.91 квадратных метров на десятом этаже монолитного дома новой постройки (2023 год). Этот светлый и тёплый дом идеально подойдёт тем, кто ценит комфорт и безопасность. На закрытой территории с автоматическими воротами и домофоном вы сможете чувствовать себя спокойно. Для автомобилей предусмотрена большая парковка во дворе — это самый большой закрытый двор в Иркутске. Жителям доступны все удобства развитой инфраструктуры: остановка общественного транспорта в шаговой доступности, рядом находятся средние школы 43 и 34, вечерняя школа 1, детские сады 143, 10 и 33, детская и взрослая поликлинике, пансионат для пожилых людей, а также парк для прогулок. Во дворе дома обустроены детская и спортивная площадки, что делает этот двор особенно привлекательным для семей с детьми. Квартира после качественного евро-ремонта, который придаёт интерьеру современный и стильный вид. На полу в коридоре и санузле — керамогранит, в комнатах — кварц-винил. Останется только натянуть потолки! Наличие панорамного балкона позволит наслаждаться свежим воздухом и красивым видом на окрестности. Санузел совмещённый, что является практичным решением для экономии пространства. Приглашаем вас оценить все преимущества жизни в этой замечательной квартире, которая ...

0 с 06.05.2025, обновлен 06.05.2025

Продавец: Собственник

Телефон: +79832407028

Характеристики

Количество комнат	2	Этаж	10
Этажей всего	15	Площадь кухни	5.00 кв. м

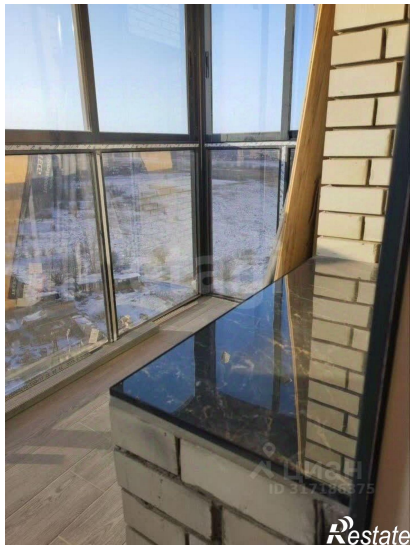
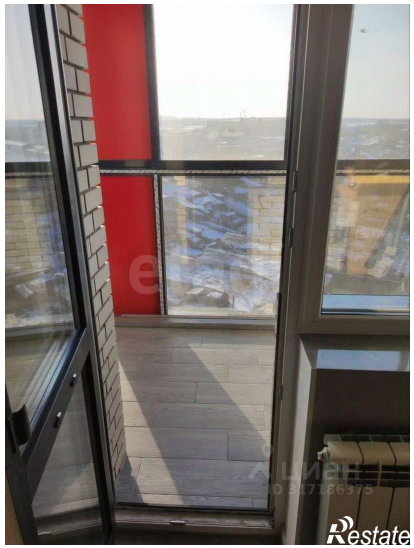

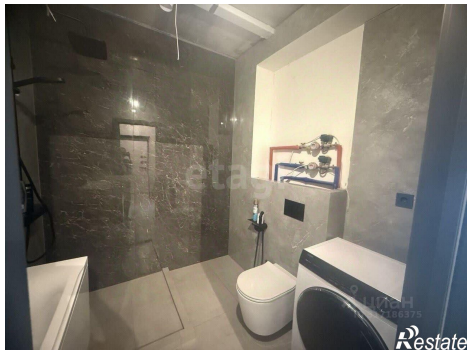

etagi
Restate