Купить квартиру за 7 600 000 рублей на Гравийная улица, 22/3

Иркутская область, Иркутск, Гравийная улица, 22/3

7 600 000 Р
146 154Р за м^2

52.00 м^2	10.00 м^2	6 из 15
Общая	Кухня	Этаж

Арт. 102806956 Предлагается вашему вниманию уютная двухкомнатная квартира площадью 48.6 квадратных метров на шестом этаже монолитного дома новой постройки (2023 год) по адресу: город Иркутск, микрорайон Иркутск II, улица Гравийная, дом 22/3. Это прекрасный вариант как для молодых семей, так и для тех, кто ценит комфорт и качество жизни. Жилая площадь составляет 26 квадратных метров, а кухня радует своими размерами - 10 квадратных метров, что предоставляет отличные возможности для кулинарного творчества и семейных ужинов. Квартира оборудована совмещённым санузлом и имеет один балкон, откуда открывается вид на тихий и зелёный двор. Важно отметить, что квартира требует ремонта, что даёт новым владельцам уникальную возможность обустроить жильё согласно своим предпочтениям и вкусам. Это идеальный шанс создать интерьер своей мечты с нуля. Расположение дома предлагает все необходимые удобства для современной жизни: рядом находятся школа, детский сад, торговый центр и фитнес-клубы. Для маленьких жителей комплекса во дворе оборудованы детская и спортивная площадки. Также стоит отметить, что безопасность жителей обеспечивается системой домофона. Прилегающая территория включает в себя парковку во дворе, что значительно упрощает вопрос с местом для автомобиля. Это отличный выбор для тех, ...

0 с 06.05.2025, обновлен 06.05.2025

Продавец: Стеньшина Наталья

Телефон: +79836912979

Характеристики

Количество комнат	2	Этаж	6
Этажей всего	15	Площадь кухни	10.00 кв. м
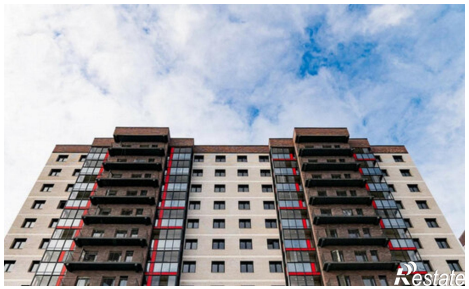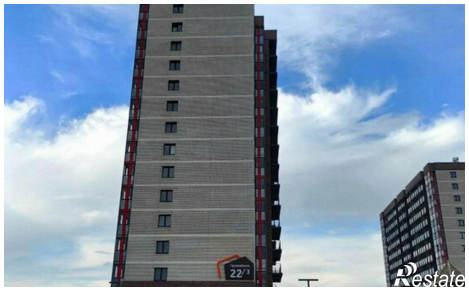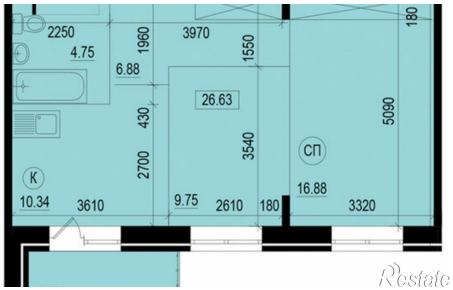
https://irkutsk.restate.ru/obj/prodazha-dvuhkomnatnoy-kvartiri-graviynaya-ulica-22-3-18231834462/