# Купить квартиру за 8 150 000 рублей на Угольный проезд, 68

Иркутская область, Городской округ Иркутск, Иркутск, Угольный проезд, 68

8 150 000 Р
131 452Р за м$^2$

| 62.00 м$^2$ | 14.00 м$^2$ | 1 из 5 |
|---|---|---|
| Общая | Кухня | Этаж |

Продаётся уютная двухкомнатная квартира с ремонтом в тихом районе города. Квартира 62,9 м2, кухня 14,9 м2, гостиная и спальня раздельные, выходят на разные стороны придомовой территории. Балкон застеклен. Санузел раздельный. В целом, интерьер квартиры создает атмосферу уюта и тепла. Во дворе оборудована автомобильная парковка с автоматическими воротами. Для обслуживания многоквартирного дома избрана хорошая, ответственная управляющая компания, которая качественно выполняет свои обязательства по содержанию общего имущества дома, включая придомовую территорию. Дом расположен в удобном районе, обеспечивающем комфортное проживание благодаря развитой инфраструктуре: в шаговой доступности находятся школа 23 (10 минут пешком), детские площадки и детский сад 127. Рядом остановка общественного транспорта Типография , что обеспечивает отличную транспортную доступность для быстрого перемещения по городу. Также поблизости расположены поликлиника 11, супермаркеты Слата и Пятёрочка , а также фитнес-центр Ион . Этот вариант идеально подходит тем, кто хочет сразу начать новую жизнь без дополнительных вложений и ремонтных работ. Гарантия безопасности сделки. Защитим интересы клиента в спорных ситуациях Код пользователя: 168845 Номер в базе: 6199519

1 с 07.05.2025, обновлен 07.05.2025

Продавец: Собственник

Телефон: +79832408766

## Характеристики

| | | | |
|---|---|---|---|
| Количество комнат | 2 | Тип дома | кирпичный |
| Этаж | 1 | Этажей всего | 5 |
| Площадь кухни | 14.00 кв. м | | |
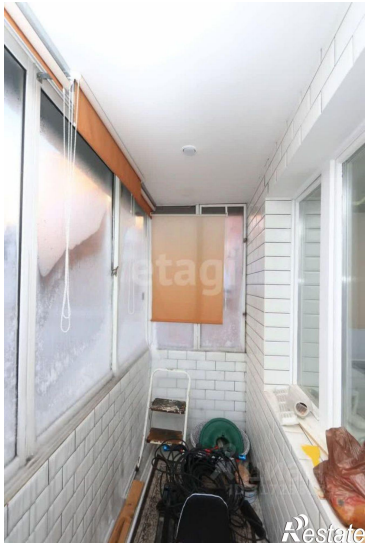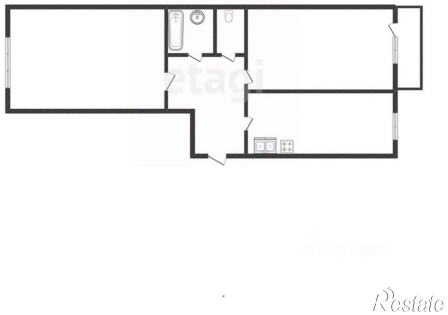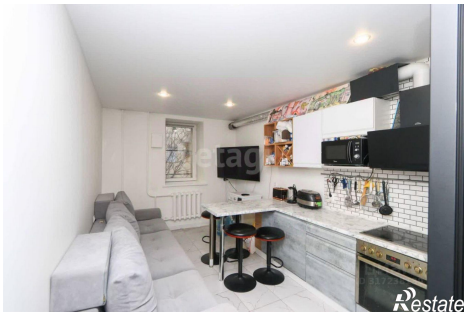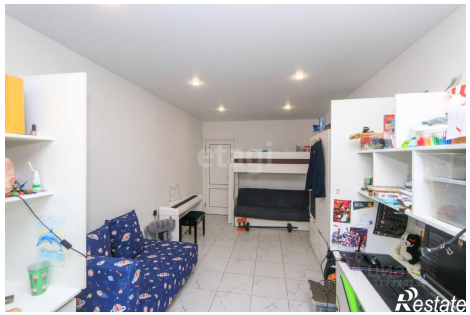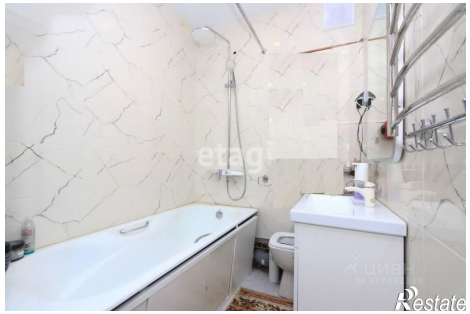
https://irkutsk.restate.ru/obj/prodazha-dvuhkomnatnoy-kvartiri-ugolnyy-proezd-68-18231842351/