Купить квартиру за 6 700 000 рублей на ул Декабрьских Событий, 31

Иркутская область, Городской округ Иркутск, Иркутск, ул Декабрьских Событий, 31

6 700 000 Р
181 081Р за м^2

37.00 м^2	8.00 м^2	8 из 16
Общая	Кухня	Этаж

В продаже однокомнатная квартира СТУДИЯ в монолитном доме на восьмом этаже. Площадь квартиры 37.4м² + балкон 5м². Центральная часть города. Правобережный район. В квартире сделан ремонт, сан узел совмещен, есть балкон. В пешей доступности две школы, два детских садика, центральный рынок, супермаркеты, магазины с продуктами первой необходимости.

1 с 12.05.2025, обновлен 12.05.2025

Продавец: Собственник

Телефон: +79148900032

Характеристики

Количество комнат	1	Тип дома	монолитный
Этаж	8	Этажей всего	16
Площадь кухни	8.00 кв. м		

https://irkutsk.restate.ru/obj/prodazha-odnokomnatnoy-kvartiri-ul-dekabrskix-sobytiy-31-18231865877/

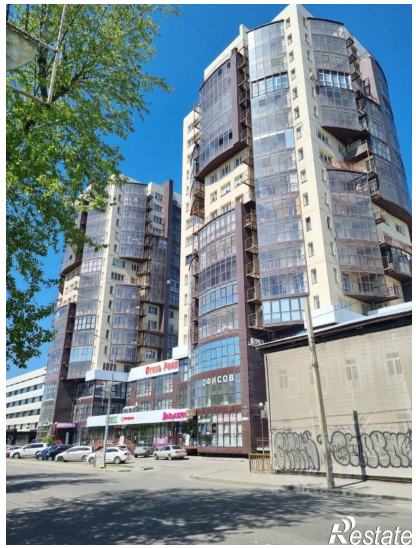

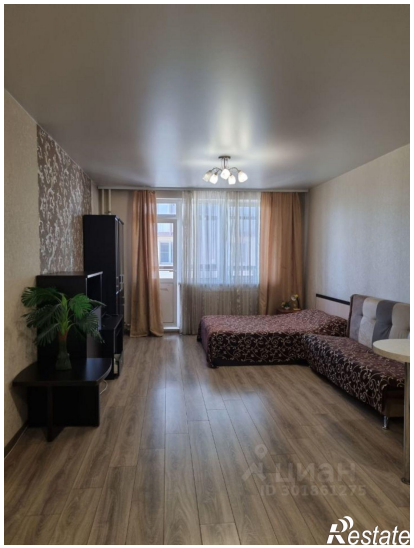
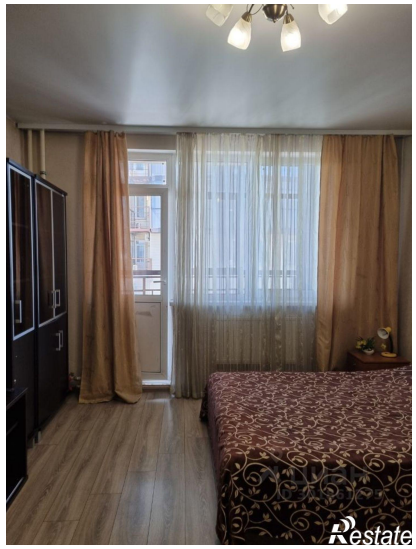

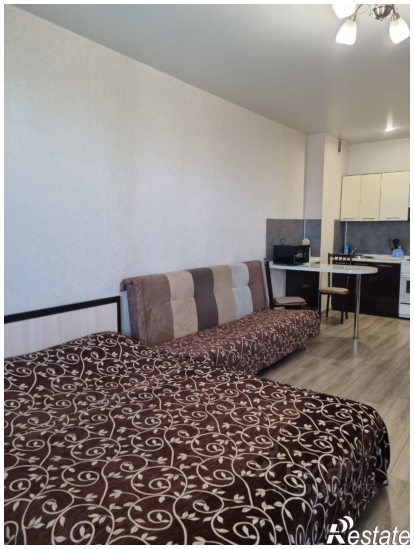

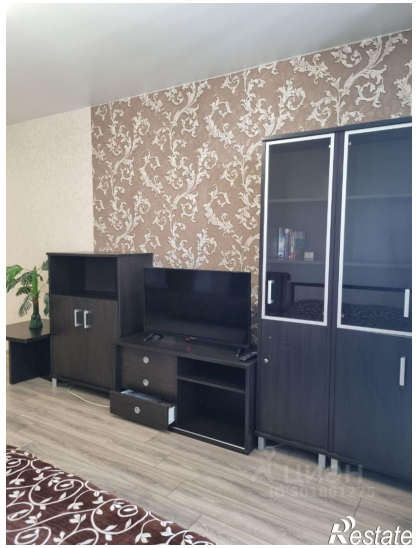
Restate

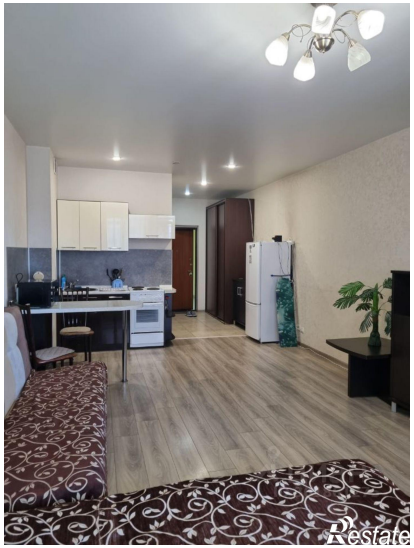
Restate