Купить квартиру за 6 800 000 рублей на улица Лебедева-Кумача, 57

Иркутская область, Иркутск, улица Лебедева-Кумача, 57

6 800 000 Р
117 241Р за м^2

58.00 м^2	9.00 м^2	2 из 5
Общая	Кухня	Этаж

Продается 3-комнатная квартира площадью 58,9 кв.м. в самом центре города по адресу: улица Лебедева-Кумача, 57. Квартира теплая и солнечная. В санузле выполнен частичный ремонт, а в остальной части квартиры произведен демонтаж, что дает возможность новому владельцу создать интерьер своей мечты. Квартира расположена на втором этаже 5-этажного панельного дома. Дом находится в перспективном районе с развитой инфраструктурой: в шаговой доступности магазины, детский сад и остановка общественного транспорта. Этот вариант отлично подойдет для большой семьи. Не упустите возможность сделать эту квартиру своим уютным домом! Код пользователя: 181472 Номер в базе: 7707590

0 с 14.05.2025, обновлен 14.05.2025

Продавец: Собственник

Телефон: +79834012961

Характеристики

Количество комнат	3	Тип дома	панельный
Этаж	2	Этажей всего	5
Площадь кухни	9.00 кв. м		

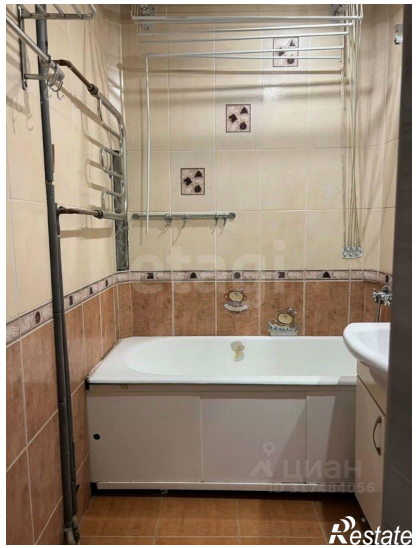

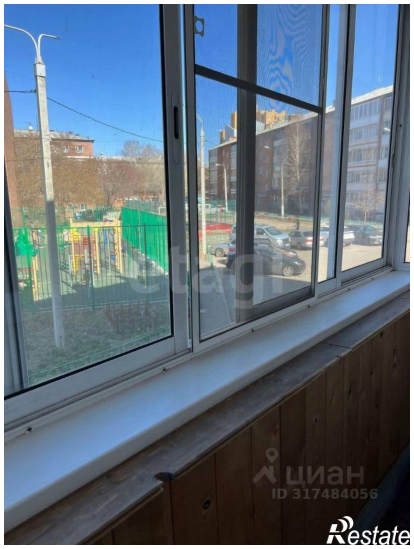
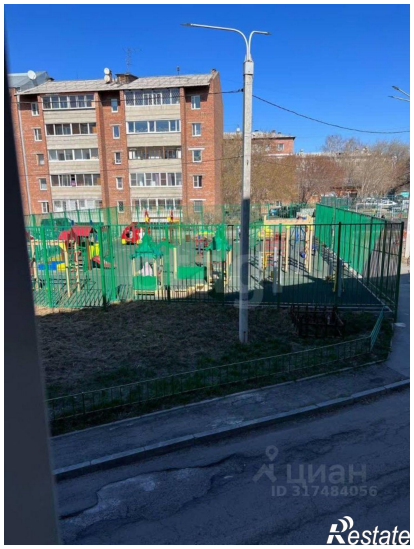

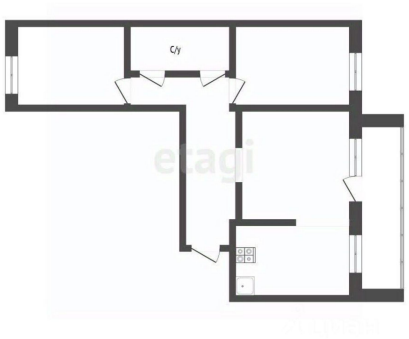

Restate