Купить квартиру за 8 750 000 рублей на переулок Фадеева, 4

Иркутская область, Иркутск, переулок Фадеева, 4

8 750 000 Р
143 443Р за м^2

61.00 м^2	40.00 м^2	6.00 м^2	5 из 19
Общая	Жилая	Кухня	Этаж

Продаю квартиру в идеальном ЖК Квартал-Стрижиот надежного застройщика ВостокЦентрИркутск 2х комнатная квартира с ремонтом Большая лоджия (можно расширить пространство кухни -гостиной) Две комнаты и кухня , лоджия 5,2 м2 она же гардеробная.Есть возможность изменить планировку . Квартал Стрижи современный жилой комплекс, известный своей уютной камерной обстановкой и развитой инфраструктурой. Расположился за микрорайоном Первомайский. В комплексе двенадцать жилых секций различной этажности в разных фасадных решениях, под блок-секциями 4, 7 и 10 разместятся подземные парковки. Рядом с комплексом находится улица Центральная, остановка общественного транспорта и наземные парковки. Вся территория комплекса охраняется и находится под постоянным видеонаблюдением. Дворовое пространство это главная фишка, оно удобно разделено на территории для разных возрастов и интересов жителей, и комфортно для использования в любое время года. Детские площадки это многоуровневые территории, здесь ребятишки могут активно, а главное безопасно проводить время. На площадках установлено экологичное игровое оборудование. Детская площадка гордость города, сюда приезжают дети и взрослые из других районов. В шаговой доступности располагаются два детских сада, общеобразовательная школа, уже работает ...

0 с 15.05.2025, обновлен 15.05.2025

Продавец: Собственник

Телефон: +79834418643

Характеристики

Количество комнат	2	Тип дома	монолитный
Этаж	5	Этажей всего	19
Площадь жилая	40.00 кв. м	Площадь кухни	6.00 кв. м
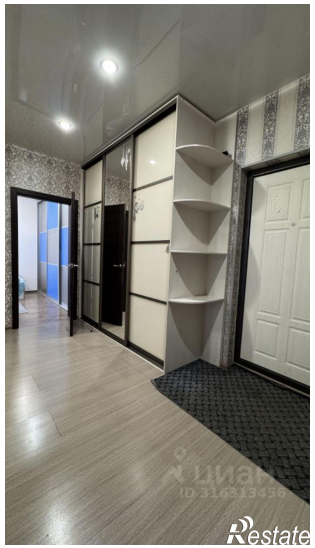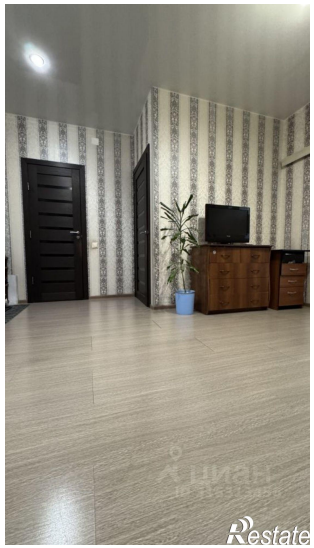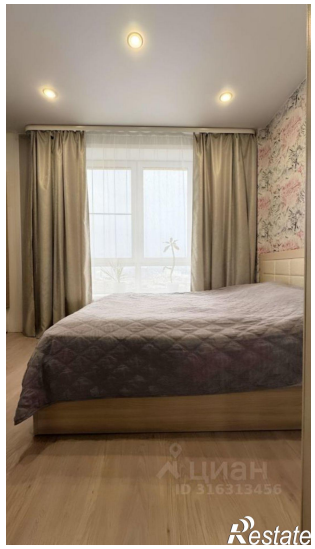
https://irkutsk.restate.ru/obj/prodazha-dvuhkomnatnoy-kvartiri-pereulok-fadeeva-4-18231899257/