Купить квартиру за 7 000 000 рублей на улица Ржанова, 33

Иркутская область, Иркутск, улица Ржанова, 33

7 000 000 Р
155 556Р за м^2

45.00 м^2	16.00 м^2	2 из 5
Общая	Кухня	Этаж

Продаю уютную 2-комнатную квартиру с очень хорошим ремонтом в живописном районе Основные характеристики: - Район: Солнечный - Планировка: Кухня-студия и две спальни - Ремонт: Очень хороший, современный - Окна: На две стороны (одна сторона выходит на школу, вторая - во двор) - Балкон: Застекленный Дополнительные удобства: - Встроенная мебель - Мебель и техника остаются по договоренности Инфраструктура: Вся необходимая инфраструктура развита и находится рядом с домом. Дополнительная информация: - Два взрослых собственника, квартира в собственности более 3 лет. Не упустите возможность стать владельцем этой прекрасной квартиры! Звоните для получения дополнительной информации и организации просмотра. Код пользователя: 175322 Номер в базе: 7761335

0 с 15.05.2025, обновлен 15.05.2025

Продавец: Бечин Василий Владимирович

Телефон: +79607616858

Характеристики
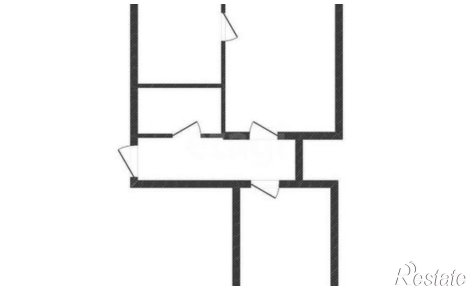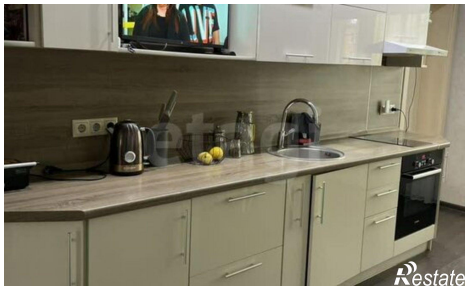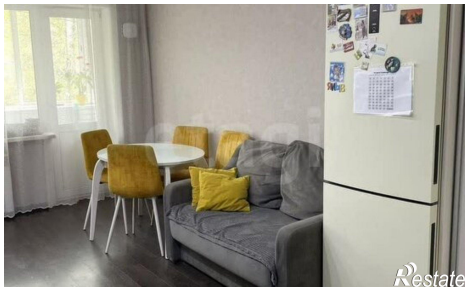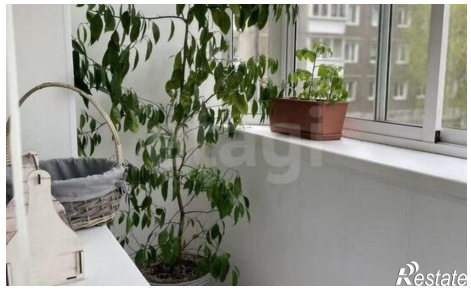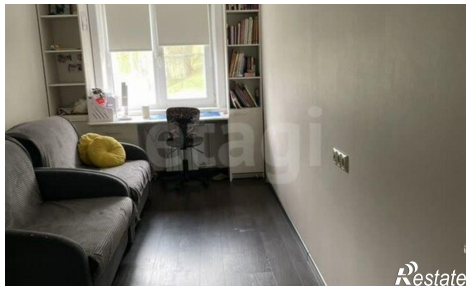
Количество комнат	2	Этаж	2
Этажей всего	5	Площадь кухни	16.00 кв. м