Купить квартиру за 7 200 000 рублей на Гравийная улица, 22/3

Иркутская область, Иркутск, Гравийная улица, 22/3

7 200 000 Р
110 769Р за м^2

65.00 м^2	36.80 м^2	10.00 м^2	11 из 15
Общая	Жилая	Кухня	Этаж

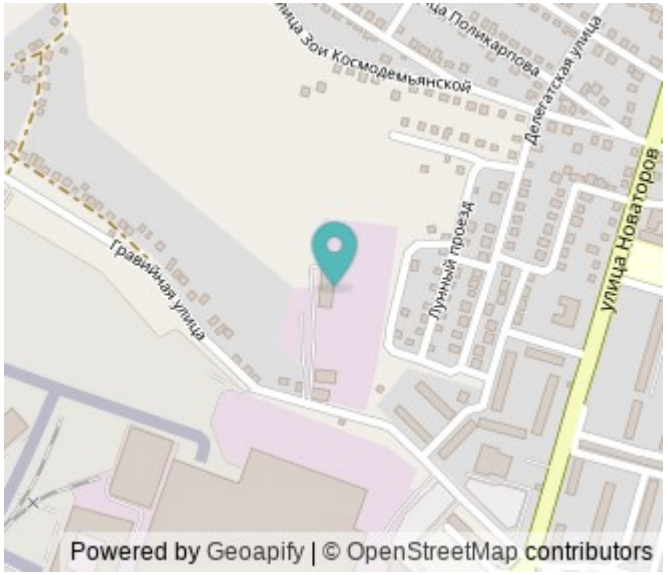

Уважаемые покупатели! Эксклюзивное предложение от Century 21 - ипотечная ставка 14,99%. Евротрехкомнатная квартира свободной планировки на 11 этаже с 2 балконами и видом на западную сторону. Квартира продается в черновой отделке, установлена качественная входная дверь, пятикамерные окна высокого стандарта, на полу ровная стяжка. Дом оснащён всеми необходимыми удобствами для комфортной жизни, включая детскую и спортивную площадки во дворе, охраняемую парковку со шлагбаумом, а также закрытую территорию и кодовую дверь для дополнительной безопасности жильцов. Для жителей района доступны все необходимые объекты инфраструктуры: школа, детский сад, торговый центр, парк и фитнес-центр находятся в шаговой доступности. Эта квартира станет идеальным выбором для тех, кто ценит качество жилья и хочет жить в комфорте современного жилого комплекса. Звоните, договоримся о просмотре, в удобное для Вас время! С уважением, ваш агент Хоботова Екатерина!

0 с 16.05.2025, обновлен 16.05.2025

Продавец: Собственник

Телефон: +79842704977

Характеристики

Количество комнат	2	Тип дома	кирпично-монолитный
Этаж	11	Этажей всего	15
Площадь жилая	36.80 кв. м	Площадь комнат	12.40 кв. м
Площадь кухни	10.00 кв. м		
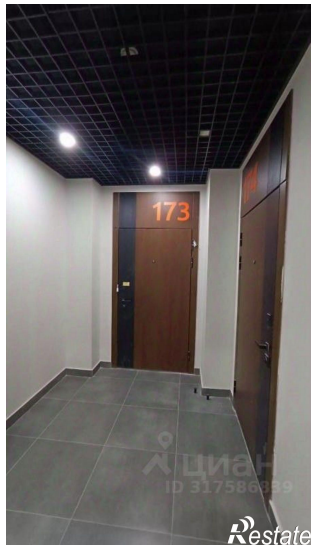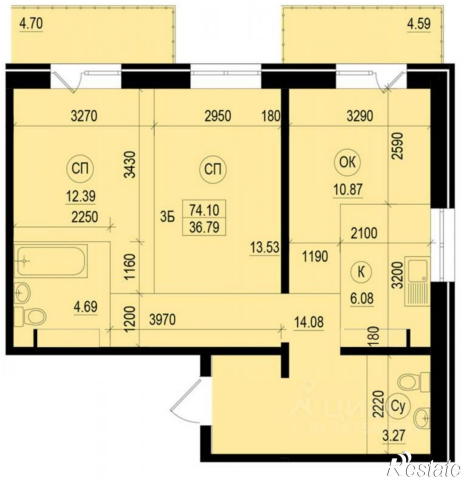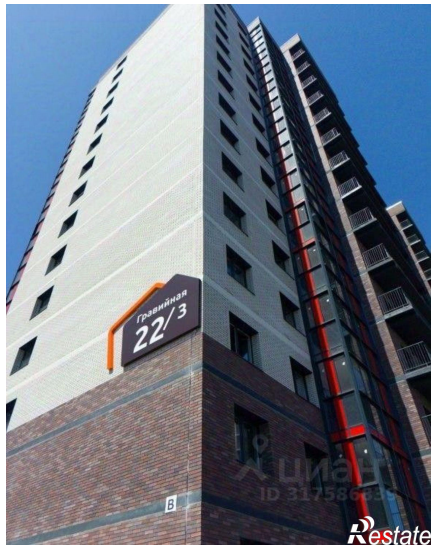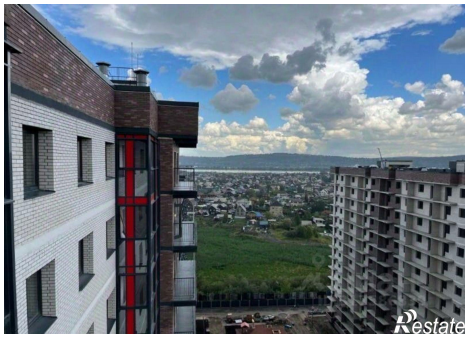
https://irkutsk.restate.ru/obj/prodazha-dvuhkomnatnoy-kvartiri-graviynaya-ulica-22-3-18231904634/