Сдать квартиру за 30 000 рублей на ул Байкальская, 256

Иркутская область, Городской округ Иркутск, Иркутск, ул Байкальская, 256

30 000 Р в месяц

44.00 м^2	28.00 м^2	6.00 м^2	4 из 5
Общая	Жилая	Кухня	Этаж

Предлагаем снять 2-комнатную квартиру на улице Байкальская, дом 256 (рядом Маршала Жукова, Ржанова и Дыбовского). Остановите свой выбор на этой квартире, т.к.: * Микрорайон Солнечный одно из лучших мест в Иркутске. * Хорошее состояние, подробно на фото. * Есть техника и мебель. * Квартира тёплая и светлая. * Раздельный санузел. * Вторая комната свободна, можно завести свою мебель, покупка второго спального места обсуждается. * Ухоженный тихий двор с большими детской и спортивной площадками. * Рядом Парк семейного отдыха (виден из окна спальни). * В 3 минутах от дома остановка ВСИЭП с множеством маршруток. * В подъезде сделан ремонт, дружные соседи. Условия: дополнительно оплачиваются свет и вода по счётчикам. Ищем: надёжных людей, без вредных привычек, наличие животных возможно, на длительный срок. Оплата услуг агентства: по факту заселения, т.е. при получении ключей. Смело звоните, с удовольствием расскажем все подробности, устроим показ (ключи у риэлтора).

0 с 16.05.2025, обновлен 16.05.2025

Продавец: Собственник

Телефон: +79148718661

Характеристики

Количество комнат	2	Этаж	4
Этажей всего	5	Площадь жилая	28.00 кв. м
Площадь кухни	6.00 кв. м		

https://irkutsk.restate.ru/obj/arenda-dvuhkomnatnoy-kvartiri-ul-baykalskaya-256-18231906184/

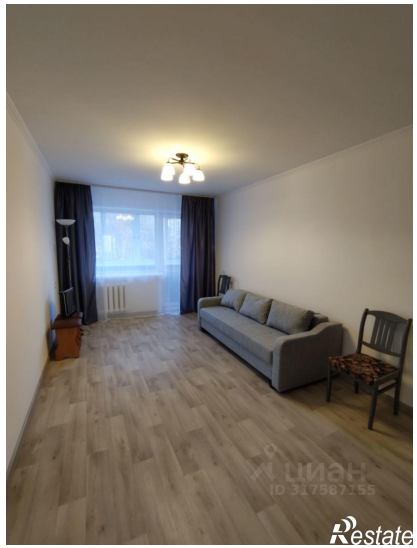

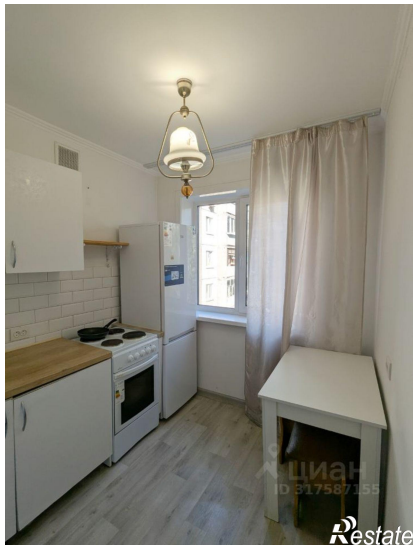

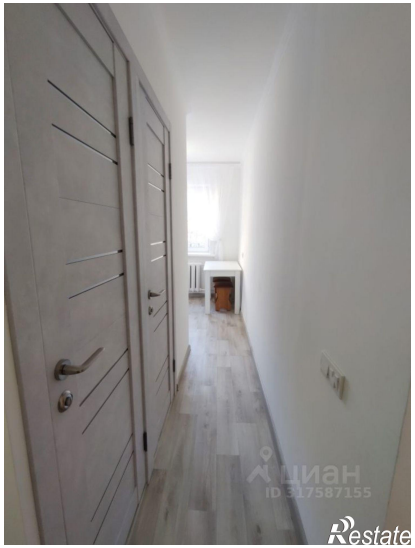
ЦИАН
ID 317587155
Restate

ЦИАН
ID 317587155
Restate