Купить квартиру за 6 800 000 рублей на улица Добролюбова, 17

Иркутская область, Иркутск, улица Добролюбова, 17

6 800 000 Р
111 475Р за м^2

61.00 м^2	44.70 м^2	5.00 м^2	5 из 5
Общая	Жилая	Кухня	Этаж

Уважаемые покупатели! Предлагаем вашему вниманию просторную 3-комнатную квартиру, расположенную на 5 этаже 5-этажного панельного дома. Характеристика квартиры: Общая площадь: 61,3 кв.м. - кухня - 5,7 кв. м. - комната 1 - 17,10 кв. м. - комната 2 - 17,4 кв. м. - комната 3 - 10,2 кв. м. - коридор - 6,5 кв. м. Эта квартира отличный вариант для тех, кто мечтает создать свой уникальный интерьер! Частично выполненный ремонт позволит вам воплотить в жизнь любые дизайнерские решения и сделать пространство максимально комфортным для себя. Квартира идеально подойдет для большой и дружной семьи, ведь здесь три отдельные комнаты, где каждый сможет найти свой уголок. Из окон открывается потрясающий вид на город, живописный остров Юность и залив Ангары вы сможете наслаждаться красотой природы прямо из дома! Район отличается развитой инфраструктурой: в шаговой доступности расположены сетевые магазины, институты, школы и детские сады. Все необходимое для комфортной жизни рядом! Не упустите свой шанс стать обладателем этой замечательной квартиры! Получим для Вас решение по ипотеке в любом банке с максимально низкой процентной ставкой! Полное юридическое сопровождение сделки! Наша компания ответственно сопровождает Вас до передачи ключей и переезда в эту квартиру! Если Вы до нас не ...

0 с 16.05.2025, обновлен 16.05.2025

Продавец: Собственник

Телефон: +79842704977

Характеристики
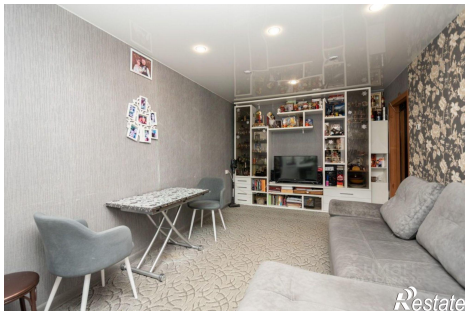
Количество комнат	3	Тип дома	панельный
Этаж	5	Этажей всего	5
Площадь жилая	44.70 кв. м	Площадь комнат	17.10 кв. м
Площадь кухни	5.00 кв. м