Купить квартиру за 9 800 000 рублей на ул Дальневосточная, 166

Иркутская область, Городской округ Иркутск, Иркутск, ул Дальневосточная, 166

9 800 000 Р
245 000Р за м^2

40.00 м^2	13.00 м^2	11.00 м^2	2 из 17
Общая	Жилая	Кухня	Этаж

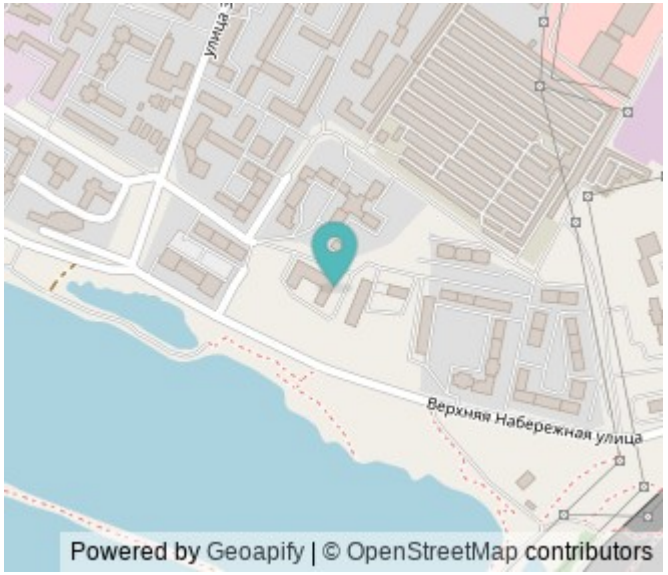

Октябрьский район Жилой комплекс Скандинавия это современный жилой комплекс в центре Октябрьского округа Иркутска, рядом с набережной Ангары. Квартира с дизайнерским ремонтом, использовались только качественные материалы, светлая, теплая и просторная, солнечная сторона, вид на плотину и Ангару, санузел совмещен, установлена ванна. Так же есть гардеробная. Планировка кухня и отдельная комната. Просторные подъезды с потолками 3,6 м. разработаны в индивидуальном дизайне и оборудованы прозрачными современными входными группами. Предусмотрены места для хранения колясок и велосипедов, а для владельцев домашних животных — специальная лапомоечная. В комплексе сделана закрытая территория с ограждением и специальное мобильное приложение для доступа во двор, видеонаблюдение дворовой территории, а также в подъездах и лифтах.

0 с 16.05.2025, обновлен 16.05.2025

Продавец: Собственник

Телефон: +79149312670

Характеристики

Количество комнат	1	Тип дома	монолитный
Этаж	2	Этажей всего	17
Площадь жилая	13.00 кв. м	Площадь кухни	11.00 кв. м

https://irkutsk.restate.ru/obj/prodazha-odnokomnatnoy-kvartiri-ul-dalnevostochnaya-166-18231906232/

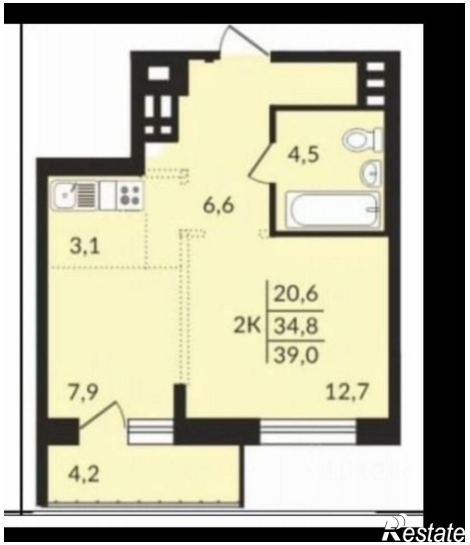

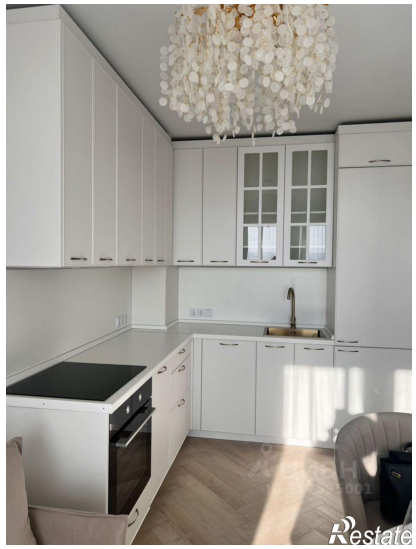

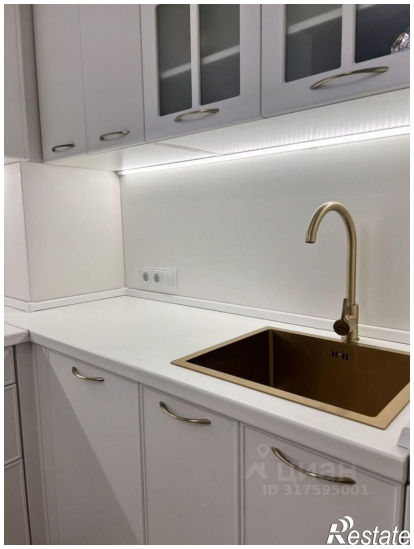

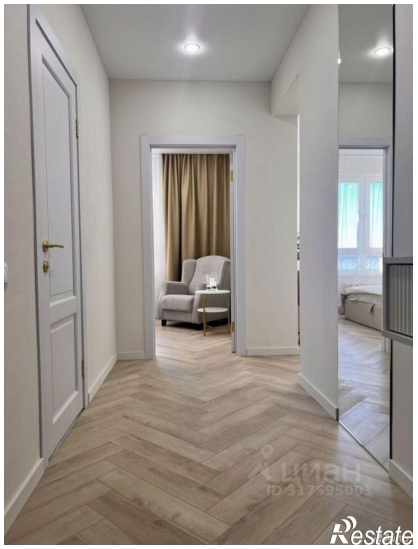

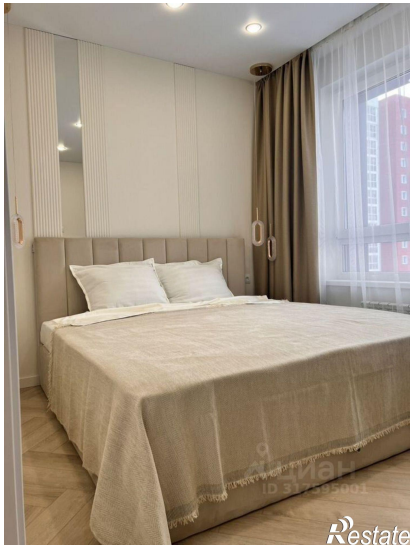
Restate

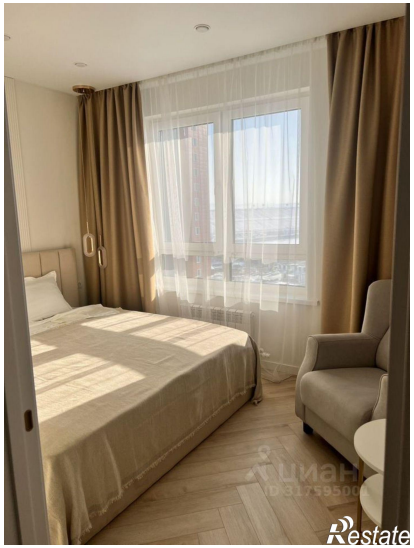
Restate