Купить квартиру за 17 300 000 рублей на ул Пискунова, 138

Иркутская область, Городской округ Иркутск, Иркутск, ул Пискунова, 138

17 300 000 Р
236 986Р за м^2

73.00 м^2	28.00 м^2	14.00 м^2	19 из 19
Общая	Жилая	Кухня	Этаж

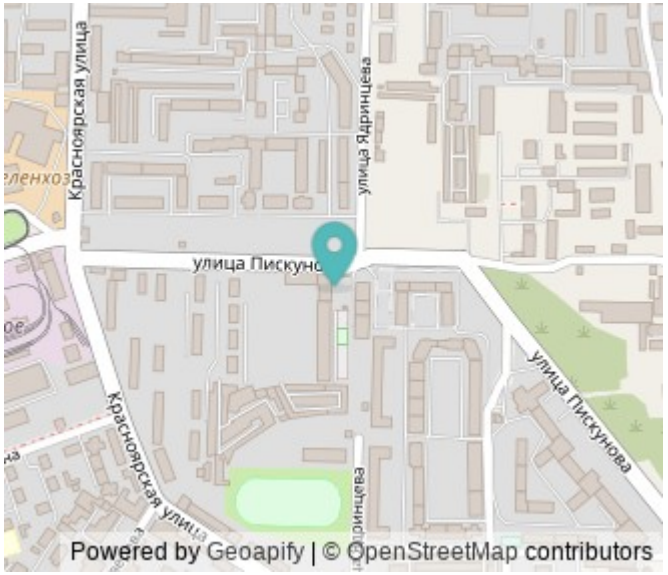

Полноценная двухкомнатная квартира (или евро 3х) в новом современном ЖК Семья комфорт-класса. Планировка: кухня гостиная и две отдельные комнаты спальня и детская, рабочая кабинетная зона, гардеробная комната, много мест хранения, с/у совмещен установлена ванна, отдельный шкаф для стиральной и сушильной машины. Квартира светлая и просторная. Укомплектована необходимой мебелью и техникой, кондиционер, холодильник, вытяжка, варочный панель, духовой шкаф, посудомоечная машина и т.д. Окна VEKA пятикамерные, алюминиевые радиаторы и теплосчетчик Пульсар с функцией удаленного снятия показаний. - закрытый двор-парк где есть 5 функциональных зон: дети, отдых, маршруты, спорт и парк только для жителей ЖК - камеры видеонаблюдения. Уютное закрытое дворовое пространство. Премиальная инженерия, дизайнерские парадные, колясочная. Подземный паркинг с видеонаблюдение и кладовые с доступом на бесшумных лифтах, открытый паркинг во дворе за шлагбаумом. Развитая инфраструктура района в шаговой доступности школа, детский сад, супермаркеты, кафе, остановка, клиника Святого Луки и многое другое необходимое для комфортного проживания. Так же будет открыт детский центр с бассейном.

0 с 16.05.2025, обновлен 16.05.2025

Продавец: Собственник

Телефон: +79149312670

Характеристики
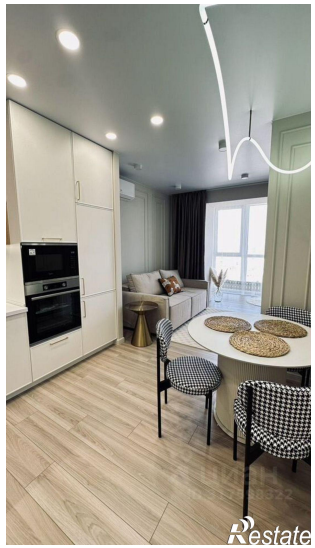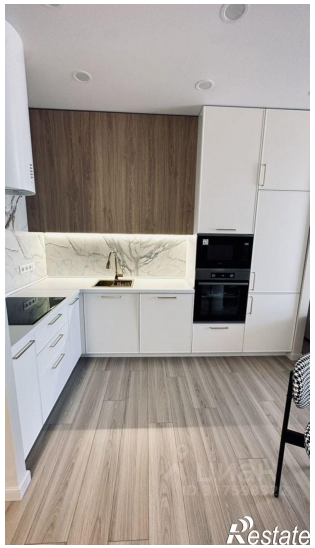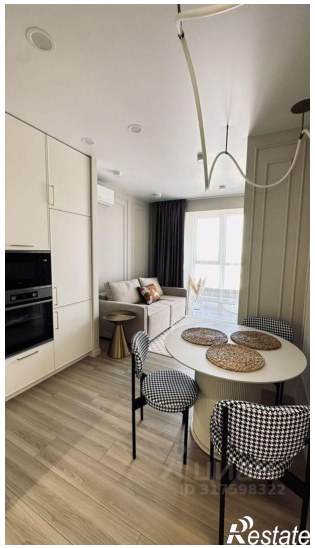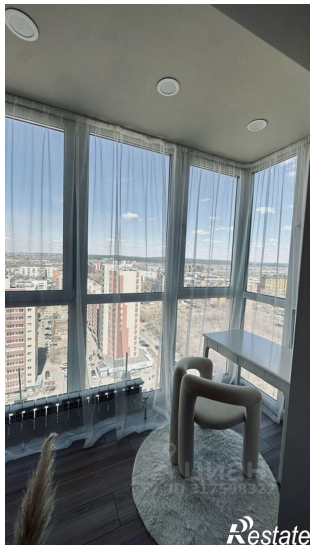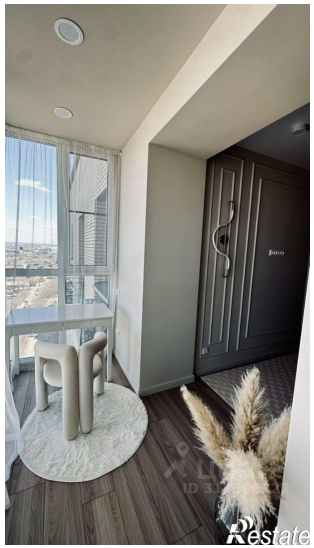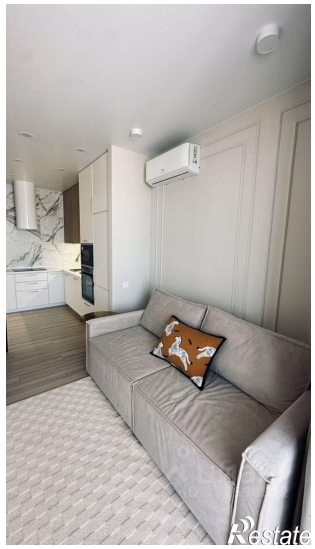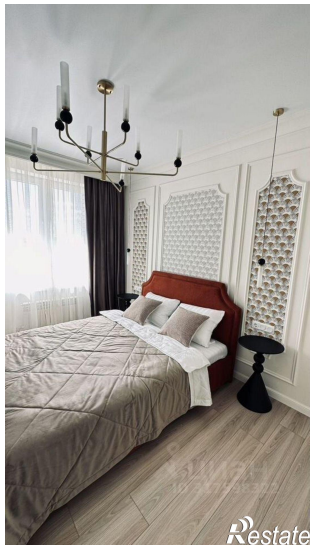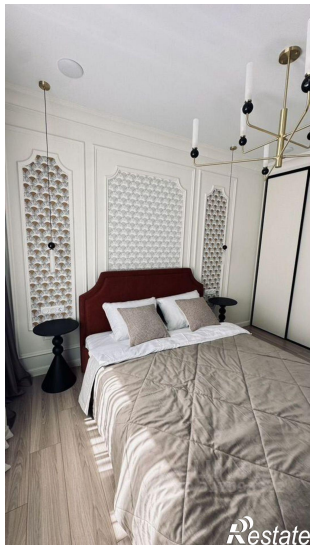
Количество комнат	2	Тип дома	кирпично-монолитный
Этаж	19	Этажей всего	19
Площадь жилая	28.00 кв. м	Площадь кухни	14.00 кв. м