Купить квартиру за 7 500 000 рублей на Кайская улица, 57

Иркутская область, Иркутск, Кайская улица, 57

7 500 000 Р
178 571Р за м^2

42.00 м^2	8.00 м^2	5 из 5
Общая	Кухня	Этаж

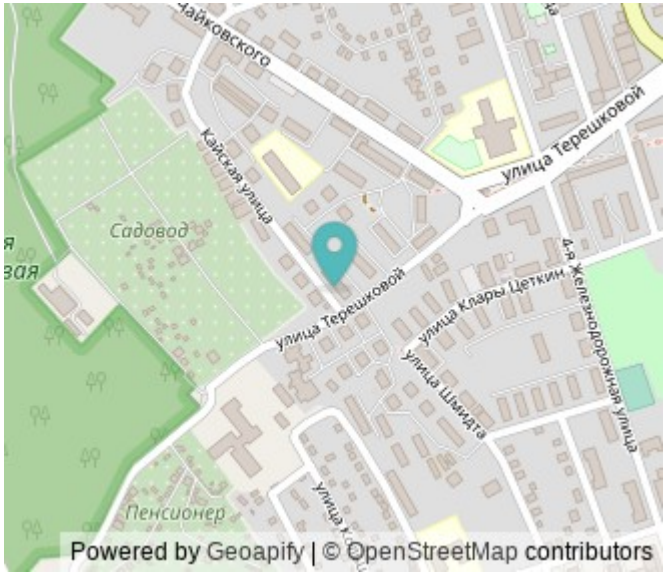

Продается 2-к квартира с дизайнерским ремонтом, полностью укомплектованна мебелью и техникой! Площадь указана без учёта балкона, + балкон порядка 3х кв.м. Прекрасно развита инфраструктура района, дом находится вблизи ул.Терешковой, Шмидта, Чайковского, Железнодорожная (2-я,3-я, 4-я), Лермантова. в нескольких монутах от дома остановки общественного транспорта, школа, детский сад, магазины и рестораны. В квартире имеется мебель (встроенные шкафы, диван, двухспальная кровать, кухонный гарнитур с встроенной техникой, стол и стулья, тумба, зеркала), бытовая техника (стиральная машинка, посудомойка, холодильник,духовой шкаф. варочная поверхность, микроволновка), всё можем оставить в подарок покупателю! Прекрасный вариант как для сдачи в аренду, так и для собственного проживания. Собственник один, совершеннолетний, документы готовы к сделке! Звоните, расскажу подробнее и запишу на просмотр Вашей будушей квартиры.

0 с 17.05.2025, обновлен 17.05.2025

Продавец: Собственник

Телефон: +79148720839

Характеристики

Количество комнат	2	Тип дома	кирпичный
Этаж	5	Этажей всего	5
Площадь комнат	14.00 кв. м	Площадь кухни	8.00 кв. м
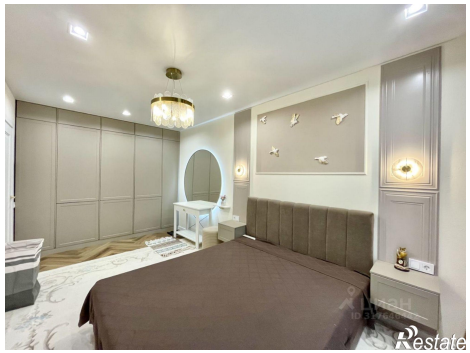
https://irkutsk.restate.ru/obj/prodazha-dvuhkomnatnoy-kvartiri-kayskaya-ulica-57-18231917111/