Сдать квартиру за 29 000 рублей на улица Котовского, 27

Иркутская область, Иркутск, улица Котовского, 27

29 000 Р в месяц

47.00 $м^2$	2 из 9
Общая	Этаж

Евродвушка, довезли 2х спальную кровать, диван можно перенести на кухню, вся необходимая мебель и техника в наличии, посудомоечная машина. Комуслуги включены в стоимость, кроме счётчиков воды и электроэнергии. Фото соответствуют, остановка рядом.

1 с 21.05.2025, обновлен 22.05.2025

Продавец: Собственник

Телефон: +79140024385

Характеристики

Количество комнат	2	Тип дома	кирпичный
Этаж	2	Этажей всего	9

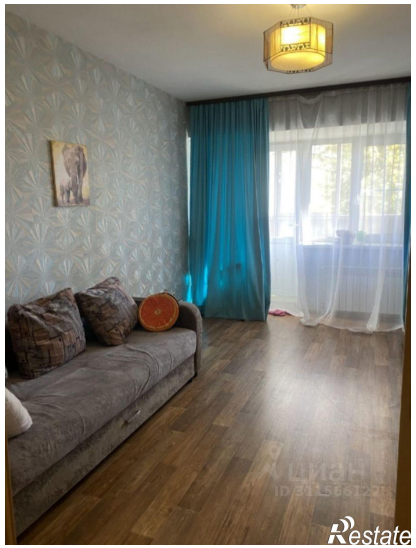

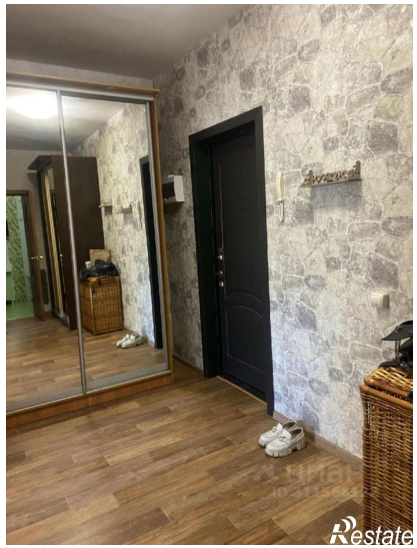

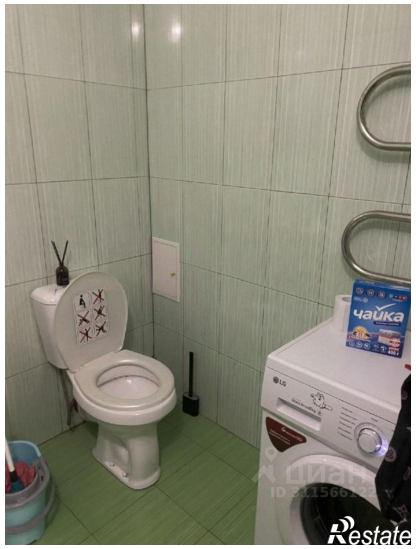
чайка