Купить квартиру за 12 995 000 рублей на ул Пискунова, 135/2

Иркутская область, Городской округ Иркутск, Иркутск, ул Пискунова, 135/2

12 995 000 Р
136 789Р за м^2

95.00 м^2	57.20 м^2	12.00 м^2	10 из 11
Общая	Жилая	Кухня	Этаж

Арт. 104226372 Просторная и уютная 3-комнатная квартира в отличном состоянии ждет своего нового владельца! Идеальный вариант для комфортной жизни: - Площадь 95 квадратов, продуманное зонирование, удобное расположение комнат. - Кухня полностью оборудована и остается в вашем распоряжении. - Безопасность и удобство стабилизатор напряжения, охрана Арсенал, вместительный гардеробный шкаф. - Инфраструктура: - В шаговой доступности школа 23 удобно для семей с детьми, садик в шаговой доступности. -Остановка рядом, что обеспечит легкую доступность любого района. - Мини-рынок и магазины прямо во дворе комфортный шопинг без долгих поездок. - Подземный паркинг - вашему автомобилю всегда будет тепло и безопасно. - Ориентиры по локации : Пискунова, Ядринцева, Советская Комфортные условия: - Раздельный санузел удобно для всей семьи. - Теплый пол уют даже в самые холодные дни. - Отличные соседи спокойная и дружелюбная атмосфера. - Шикарная шумоизоляция - Электрика медь, сантехника по стояку тоже медь. - Стены выровненные под по краску, - Чистый подъезд Остаток по ипотеке Сбербанк 2.800. Эта квартира сочетает удобство, безопасность и комфорт. Звоните прямо сейчас, чтобы узнать больше и договориться о просмотре! Полное юридическое сопровождение и помощь в одобрение ...

0 с 21.05.2025, обновлен 21.05.2025

Продавец: Собственник

Телефон: +79149154616

Характеристики

Количество комнат	3	Тип дома	монолитный
Этаж	10	Этажей всего	11
Площадь жилая	57.20 кв. м	Площадь комнат	20.40 кв. м
Площадь кухни	12.00 кв. м		
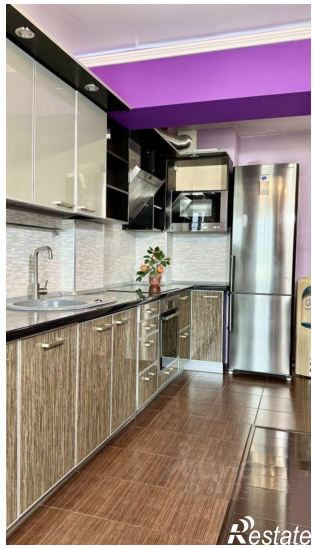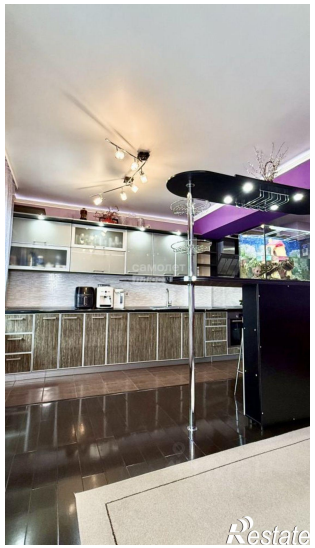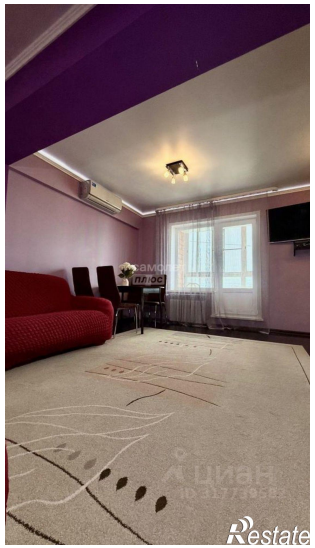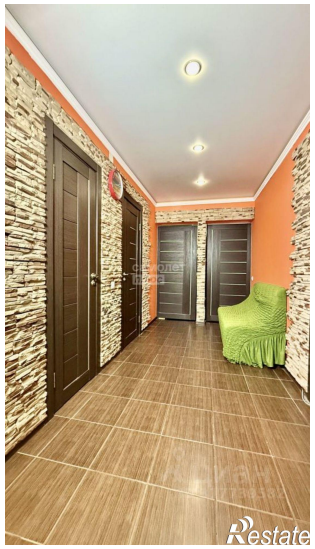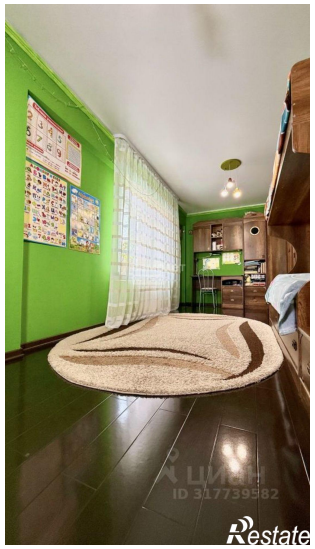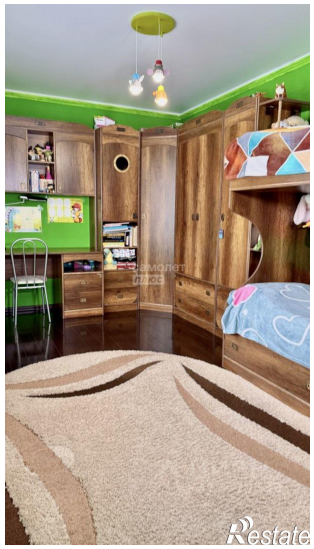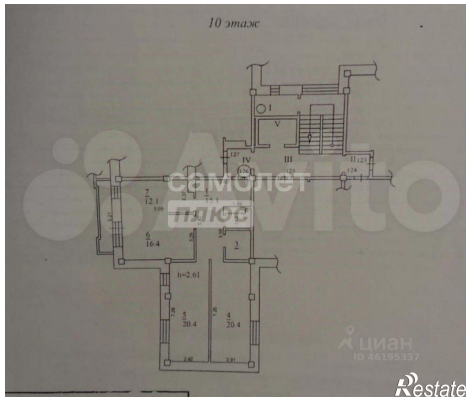
https://irkutsk.restate.ru/obj/prodazha-tryohkomnatnoy-kvartiri-ul-piskunova-135-2-18231924573/