# Купить квартиру за 5 300 000 рублей на микрорайон Юбилейный, 98

Иркутская область, Городской округ Иркутск, Иркутск, микрорайон Юбилейный, 98

5 300 000 Р
126 190Р за м$^2$

| 42.00 м$^2$ | 6.00 м$^2$ | 4 из 5 |
|---|---|---|
| Общая | Кухня | Этаж |

2-комнатная квартира с удобной раздельной планировкой комнат, площадью 42,9 м2 по выписке, санузел раздельный, есть вместительная гардеробная. Квартира теплая, светлая, выход на балкон из большой комнаты, сам балкон хорошо отделан вагонкой. Локация удобная, спальный район города, где всё необходимое для комфортного проживания расположено вблизи дома: Школа 18 и Школа искусств- идеальные места для обучения детей, д. сады 179 и 62, областная и городская больницы, супермаркет Абсолют .Ближайшая остановка общественного транспорта — Областная больница , можно доехать в любую точку города. Собственник один, без долей и несовершеннолетних детей. Вся стоимость в дкп

0 с 21.05.2025, обновлен 22.05.2025

Продавец: Собственник

Телефон: +79832410546

## Характеристики

| | | | |
|---|---|---|---|
| Количество комнат | 2 | Этаж | 4 |
| Этажей всего | 5 | Площадь кухни | 6.00 кв. м |

https://irkutsk.restate.ru/obj/prodazha-dvuhkomnatnoy-kvartiri-mikrorayon-yubileynyy-98-18231924669/

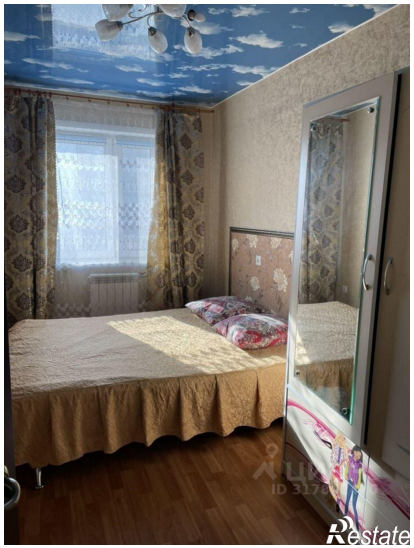
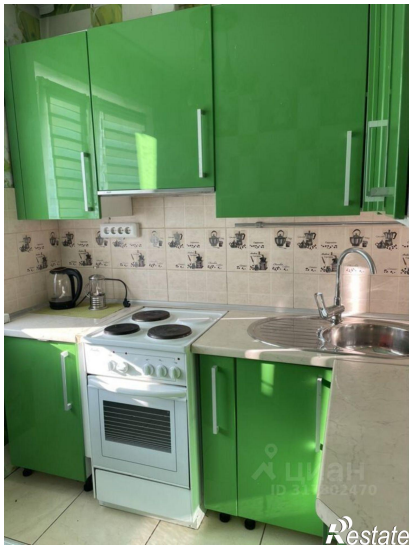

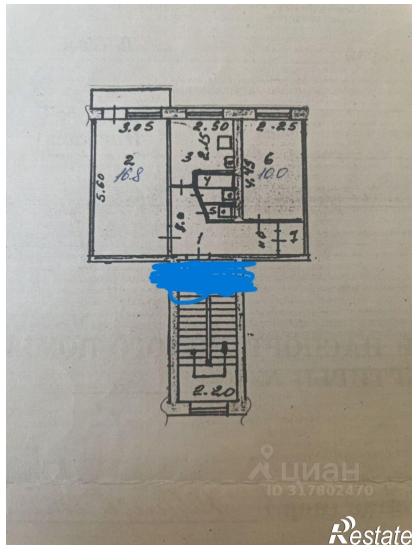
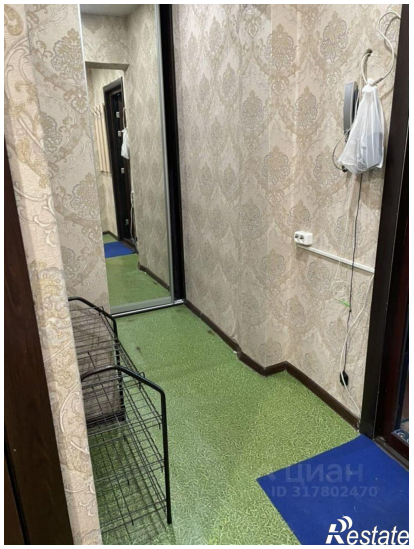
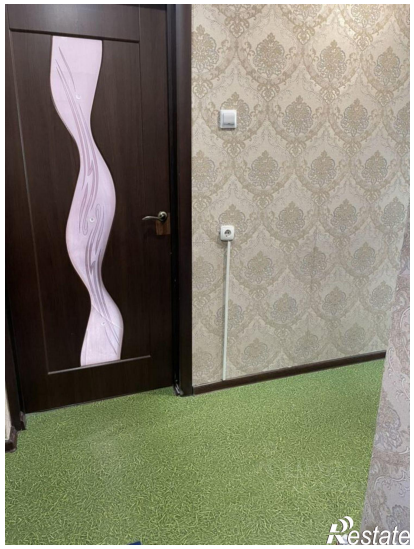
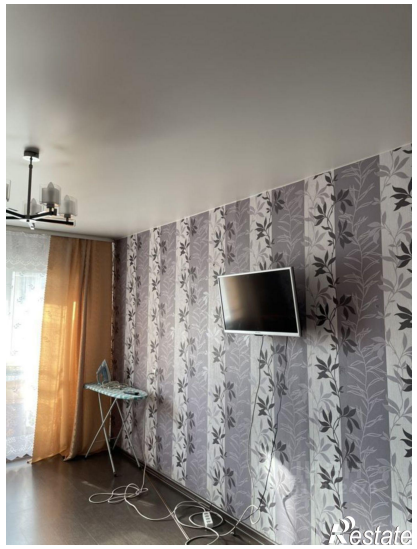

Restate

Restate