Купить квартиру за 2 199 000 рублей на бульвар Рябикова, 25

Иркутская область, Иркутск, бульвар Рябикова, 25

2 199 000 Р
48 867Р за м^2

45.00 м^2	6.00 м^2	5 из 5
Общая	Кухня	Этаж

Продается комната в 2 к квартире на 4 этаже 5 этажного дома. Остановка рядом. Комната светлая уютная. Рядом поликлиника №10, школа №2 и 5 . детские сады. Торговый центр ручей. в 10 минутах ходьбы ТЦ Сильтвермолл. Комната подходит как для проживания так и для сдачи в аренду. Кухня общая 6 кв м , туалет и ванна разделные.

5 с 22.05.2025, обновлен 22.05.2025

Продавец: Кристина

Телефон: +79140017201

Характеристики
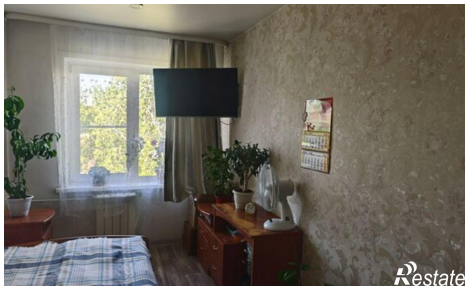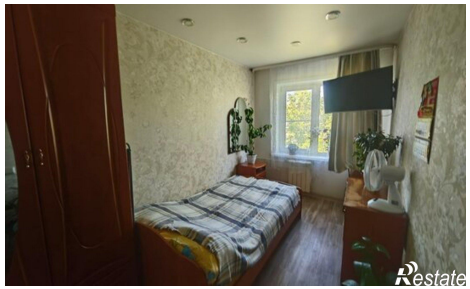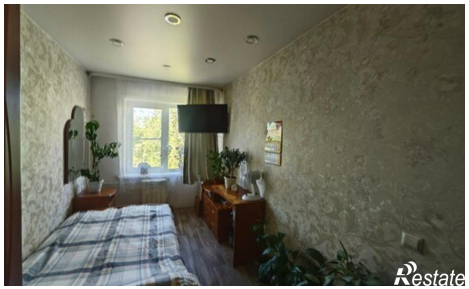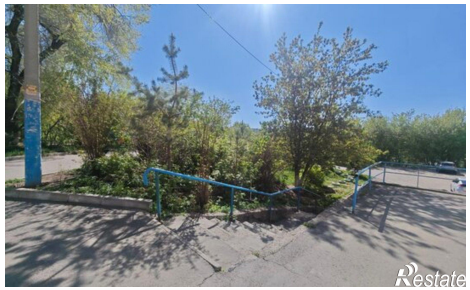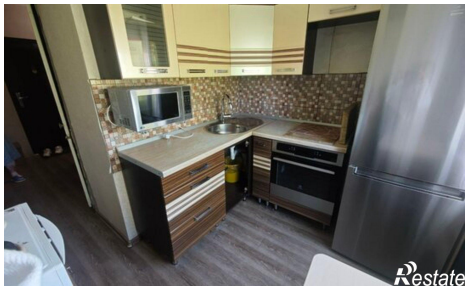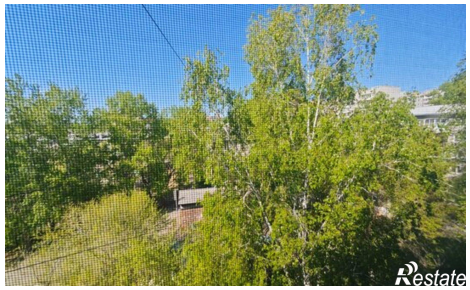
Количество комнат	2	Этаж	5
Этажей всего	5	Площадь кухни	6.00 кв. м