Купить квартиру за 18 200 000 рублей на Депутатская улица, 51

Иркутская область, Иркутск, Депутатская улица, 51

18 200 000 Р
216 667Р за м^2

84.00 м^2	35.00 м^2	4 из 16
Общая	Кухня	Этаж

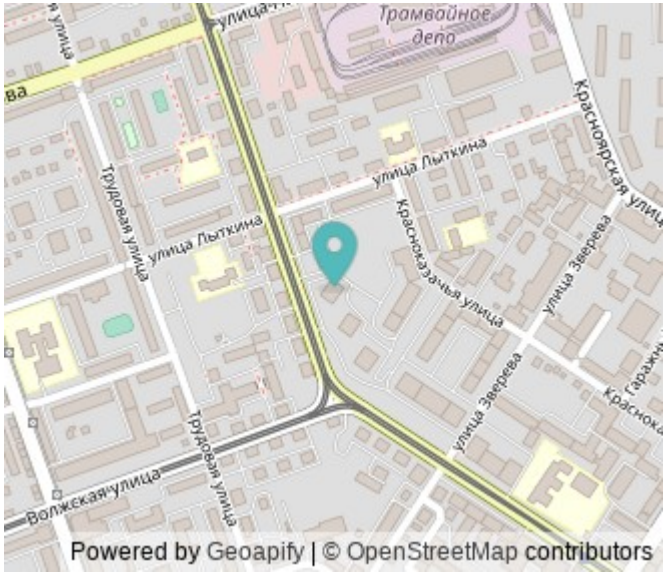

Продаётся просторная, уютная, стильная, солнечная 3-х комнатная квартира в центре города, расположенная по адресу: ул.Депутатская, д.51, ост. транспорта Депутатская. Данная блок - секция ЖК Новый сдана в конце 2020г. Комфортный 4 этаж. В доме 2 лифта (грузовой и пассажирский). Отличная планировка : кухня - гостиная (35 кв.м), спальня с гардеробной (17,5 кв.м), детская (13,5 кв.м) + два санузла. Свежий качественный ремонт дорогими материалами: полностью заменены от застройщика коллекторы, подоконники, радиаторы отопления. Сантехника Hansgrohe. Вся встроенная техника Bosch. Пол - кварцвинил. В санузеле бойлер на 60 л и тёплые полы, кондиционер, видеозвонок, охранная сигнализация. Идеальная транспортная развязка как на машине, так и на общественном транспорте - остановка в 1 мин пешком. ЖК Новый - это место с идеальной городской инфраструктурой! В шаговой доступности детские сады (N43, 136, 63), школы (N16, 76, гимназия 44), большое количество магазинов, аптеки, стоматология, кафе, рестораны, салоны красоты, зоомагазин, спорт клубы (Куба и Hardcross), детский бассейн, хорошие и просторные детские площадки во дворе. В общем всё для комфортной жизни! Новым жильцам остаётся вся встроенная мебель, кухня и частично детская. Квартира БЕЗ обременений, БЕЗ материнского капитала. 2 взрослых ...

0 с 22.05.2025, обновлен 22.05.2025

Продавец: Татьяна Зелинская

Телефон: +79365460993

Характеристики

Количество комнат	3	Этаж	4
Этажей всего	16	Площадь кухни	35.00 кв. м

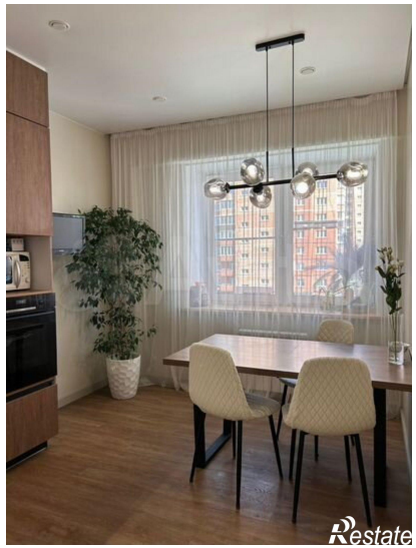
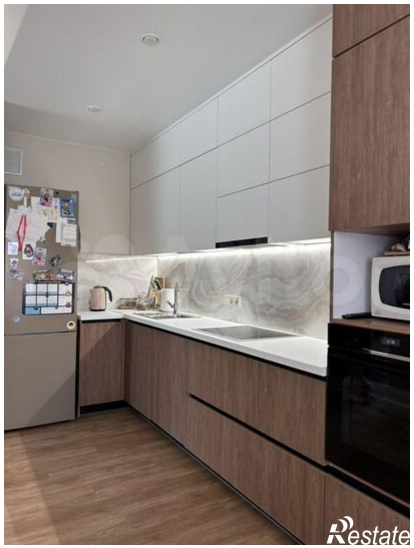
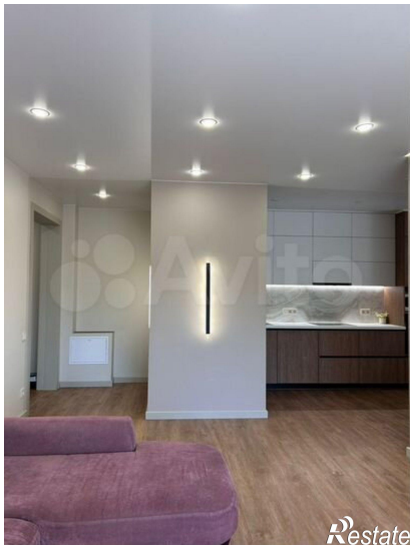
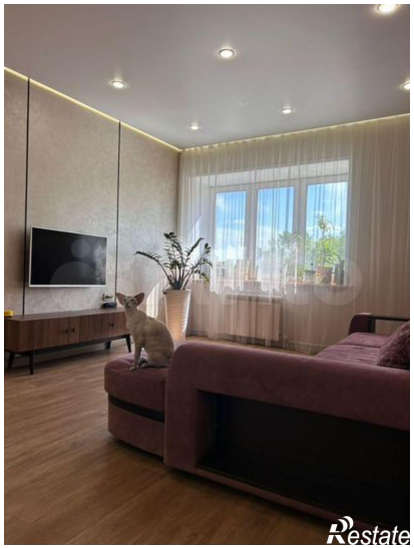
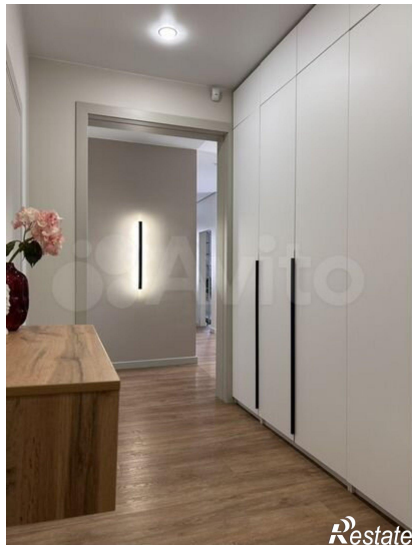

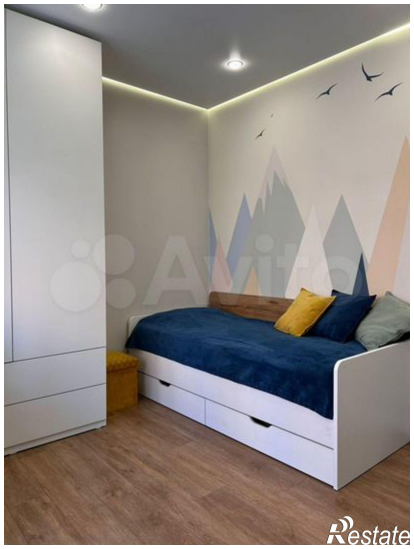

Restate

Restate