Купить квартиру за 6 300 000 рублей на улица Ширямова, 2

Иркутская область, Иркутск, улица Ширямова, 2

6 300 000 Р
252 000Р за м^2

25.00 м^2	11.00 м^2	6.00 м^2	12 из 14
Общая	Жилая	Кухня	Этаж

Продаётся уютная однокомнатная квартира площадью 25 квадратных метров на улице Ширямова, 2 в городе Иркутске. Квартира расположена на 12 этаже кирпичного дома, построенного в 2025 году. Высота потолков составляет около 2,7 метра, что создаёт ощущение простора и свободы. Жилая площадь составляет 11 квадратных метров, а площадь кухни - 6 квадратных метров. Санузел раздельный, что добавляет комфорта при использовании. Из окон открывается прекрасный вид на двор, улицу, парк и лес, благодаря чему в квартире всегда светло и свежо. Расположение квартиры очень удобное - рядом находятся различные объекты инфраструктуры, такие как аптека, позные, парикмахерская и салон красоты. Это делает жизнь более комфортной и позволяет экономить время на поездки за необходимыми услугами. Не упустите возможность стать счастливым обладателем этой замечательной квартиры!

0 с 23.05.2025, обновлен 23.05.2025

Продавец: Собственник

Телефон: +79149503808

Характеристики
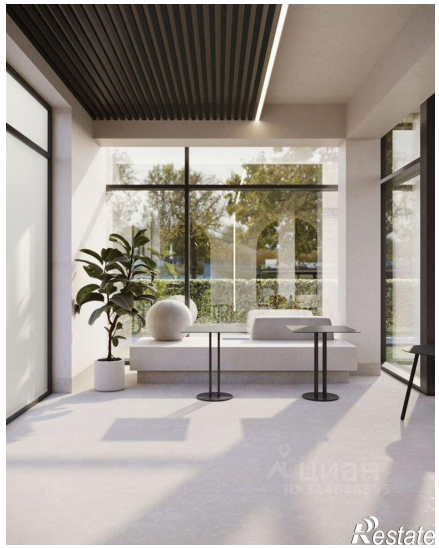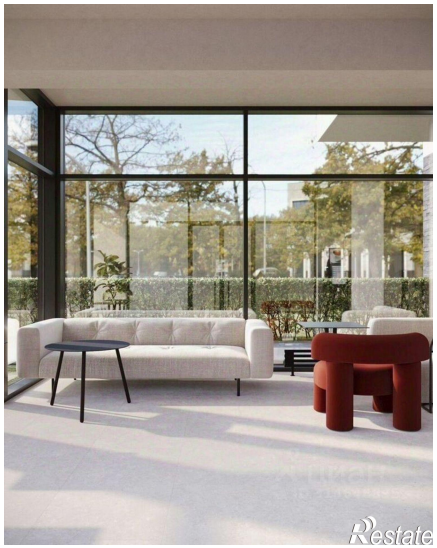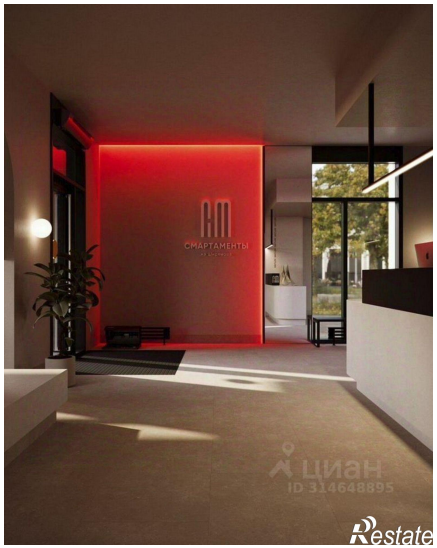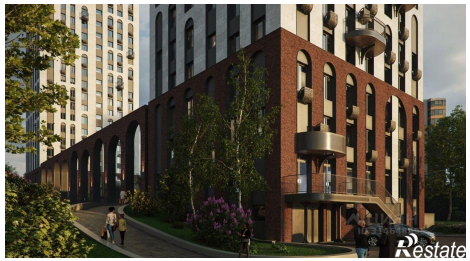
Количество комнат	1	Тип дома	кирпичный
Этаж	12	Этажей всего	14
Площадь жилая	11.00 кв. м	Площадь кухни	6.00 кв. м