Купить квартиру за 7 200 000 рублей на Донская улица, 1

Иркутская область, Иркутск, Донская улица, 1

7 200 000 Р
205 714Р за м^2

35.00 м^2	16.00 м^2	6.00 м^2	9 из 19
Общая	Жилая	Кухня	Этаж

Продаётся уютная однокомнатная квартира площадью 35 квадратных метров на девятом этаже кирпичного дома новой постройки, расположенного по адресу: город Иркутск, улица Донская, дом 1. Дом был построен в 2025 году и имеет 19 этажей. Квартира обладает жилой площадью 16 квадратных метров и функциональной кухней размером 6 квадратных метров. Также имеется балкон, который станет отличным местом для утреннего кофе или вечернего отдыха. Санузел раздельный, что добавляет комфорта при использовании пространства. Из окон открывается прекрасный вид на двор и улицу, позволяющий наслаждаться городской атмосферой без лишнего шума. Квартира требует ремонта, что дает новым владельцам уникальную возможность обустроить её под свой вкус и потребности. Расположение жилья особенно привлекательно благодаря близости различных объектов инфраструктуры: рядом находятся магазины ХлебСоль , Янта , Senorita и другие, а также центры красоты и здоровья Сатэль Бьюти . Это делает местоположение идеальным как для жизни, так и для арендного бизнеса. Приглашаю вас оценить все преимущества этой квартиры лично. Она ждёт своих новых хозяев, готовых вдохнуть в неё жизнь и создать тёплый уголок для себя и своей семьи.

0 с 23.05.2025, обновлен 23.05.2025

Продавец: Собственник

Телефон: +79149503808

Характеристики

Количество комнат	1	Тип дома	кирпичный
Этаж	9	Этажей всего	19
Площадь жилая	16.00 кв. м	Площадь кухни	6.00 кв. м

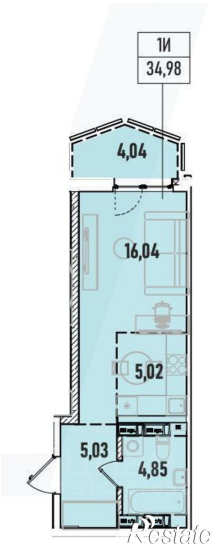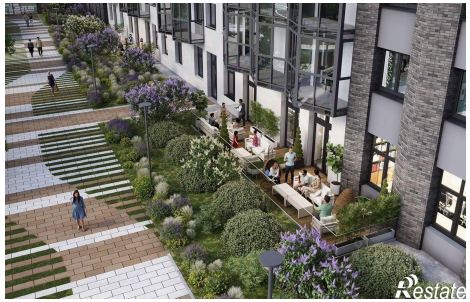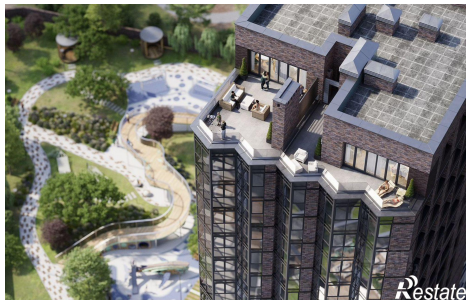
1И
34,98
4,04
16,04
5,02
5,03
4,85