Купить квартиру за 10 900 000 рублей на Култукская улица, 16

Иркутская область, Иркутск, Култукская улица, 16

10 900 000 Р
178 689Р за м^2

61.00 м^2	23.00 м^2	8.00 м^2	19 из 19
Общая	Жилая	Кухня	Этаж

Продаётся уютная двухкомнатная квартира площадью 61 квадратный метр на последнем, 19 этаже кирпичного дома новой постройки, расположенного по адресу: город Иркутск, улица Култукская, дом 16. Это идеальный вариант для тех, кто ценит комфорт, качество и природу вокруг своего жилища. Квартира обладает жилой площадью 23 квадратных метра и функциональной кухней площадью 8 квадратных метров, где можно оборудовать удобное место для приготовления пищи и семейных ужинов. Также имеется один балкон, который станет отличным местом для отдыха в тёплые дни. Из окон открывается живописный вид на двор, улицу, парк и лес, что создаёт атмосферу спокойствия и уединения от городской суеты. Квартира требует ремонта, что даёт новым владельцам прекрасную возможность обустроить её согласно своим предпочтениям и вкусам. Расположение дома также является его преимуществом рядом находятся различные заведения для повседневных нужд, такие как кафе-столовая Столоffka 24, продуктовые магазины Медовый и Слата, а также популярные места для отдыха и ухода за собой, включая Join Barberclub и студию красоты Эgo. Этот дом прекрасный выбор для тех, кто мечтает о жизни в современном здании с развитой инфраструктурой и близостью к природе. Если вы ищете жильё, которое сочетает в себе комфорт, стиль и гармонию с окружающей ...

0 с 23.05.2025, обновлен 23.05.2025

Продавец: Собственник

Телефон: +79149503808

Характеристики

Количество комнат	2	Тип дома	кирпичный
Этаж	19	Этажей всего	19
Площадь жилая	23.00 кв. м	Площадь кухни	8.00 кв. м
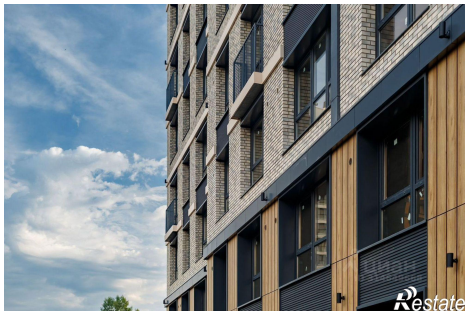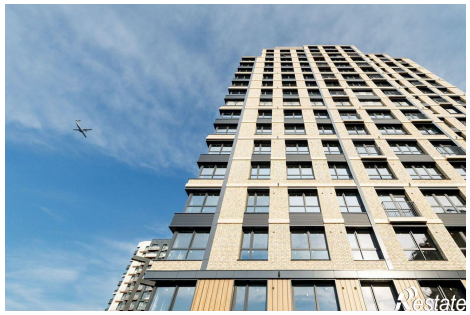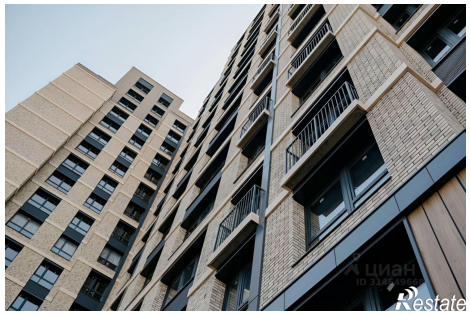
https://irkutsk.restate.ru/obj/prodazha-dvuhkomnatnoy-kvartiri-kultukskaya-ulica-16-18231954640/