Купить квартиру за 10 500 000 рублей на ул Касьянова, 4

Иркутская область, Городской округ Иркутск, Иркутск, ул Касьянова, 4

10 500 000 Р
169 355Р за м^2

62.00 м^2	37.00 м^2	14.00 м^2	7 из 19
Общая	Жилая	Кухня	Этаж

Продаётся уютная двухкомнатная квартира площадью 62 квадратных метра в новом деревянном доме, построенном в 2025 году. Квартира расположена на седьмом этаже девятнадцатиэтажного дома, что позволяет наслаждаться прекрасным видом из окон на двор, улицу, парк и лес. Жилая площадь составляет 37 квадратных метров, а кухня занимает 14 квадратных метров, предоставляя достаточно места для комфортного приготовления пищи и семейных ужинов. Также стоит отметить наличие балкона, который станет отличным местом для отдыха в теплые дни. Хотя квартира требует ремонта, это открывает возможность обустроить её по своему вкусу и сделать настоящим домашним уголком. Наличие более одного санузла добавляет дополнительное удобство для большой семьи или гостей. Расположение квартиры также заслуживает внимания. Рядом находятся различные магазины и аптеки, такие как Rikko pizza, April, Янта, продуктовый магазин, Яснокрасно-Традиции вкуса, Фармэконом, а также аптека. Это делает повседневную жизнь более комфортной и удобной. Это идеальный вариант для тех, кто ценит свежий воздух и природу, ведь рядом расположен парк и лес, где можно прогуляться после трудового дня или провести выходные на свежем воздухе. Приглашаем вас ознакомиться с этой замечательной квартирой и представить, каким может стать ваш новый ...

0 с 23.05.2025, обновлен 23.05.2025

Продавец: Собственник

Телефон: +79149503808

Характеристики

Количество комнат	2	Тип дома	кирпичный
Этаж	7	Этажей всего	19
Площадь жилая	37.00 кв. м	Площадь кухни	14.00 кв. м
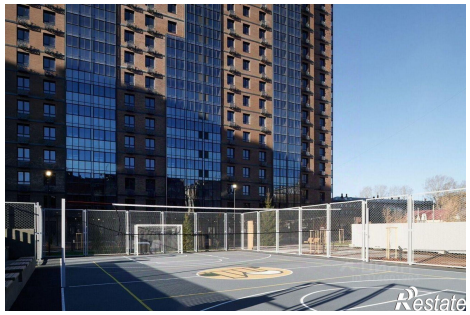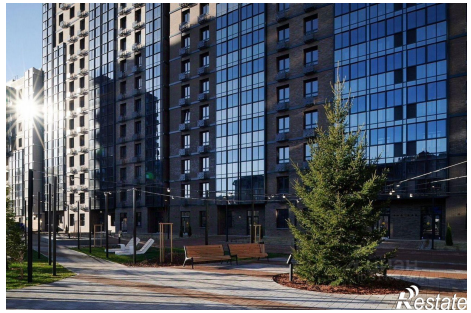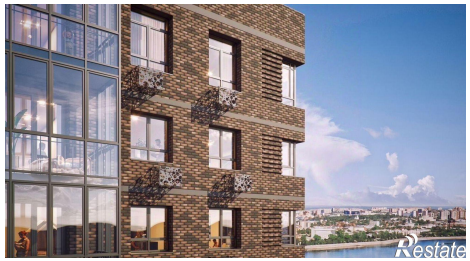
https://irkutsk.restate.ru/obj/prodazha-dvuhkomnatnoy-kvartiri-ul-kasyanova-4-18231954691/