Купить квартиру за 4 900 000 рублей на ул Академика Курчатова, 2

Иркутская область, Городской округ Иркутск, Иркутск, ул Академика Курчатова, 2

4 900 000 Р
113 953Р за м^2

43.00 м^2	8.00 м^2	1 из 4
Общая	Кухня	Этаж

хороший район, в шаговой доступности остановка, лицей ИГУ, ИРНИТУ. Во дворе много парковочных мест, хорошая площадка. Косметический ремонт начат, но не закончен. Мебель можем оставить, можем забрать. Отопление : -Новые батареи и медные трубы -В коридоре тёплый пол Электричество : -Новая проводка Ремонт : -гипсокартон, стены ровные -в коридоре подвесной потолок -в ванной установлены профили для подвесного потолка -низ коридора обшит деревом -новые трубы в ванной Улица : -выведена камера -выведена розетка

0 с 23.05.2025, обновлен 23.05.2025

Продавец: Собственник

Телефон: +79149503808

Характеристики

Количество комнат	2	Тип дома	кирпичный
Этаж	1	Этажей всего	4
Площадь кухни	8.00 кв. м		

https://irkutsk.restate.ru/obj/prodazha-dvuhkomnatnoy-kvartiri-ul-akademika-kurchatova-2-18231954776/

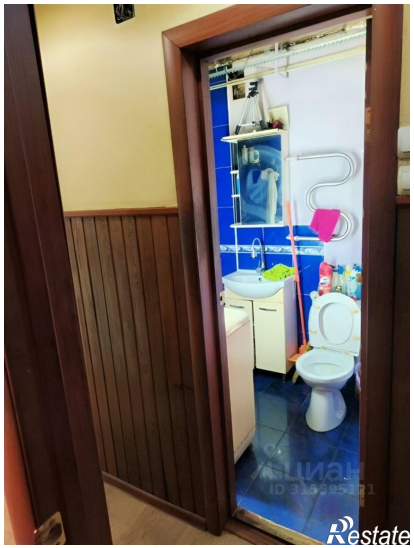

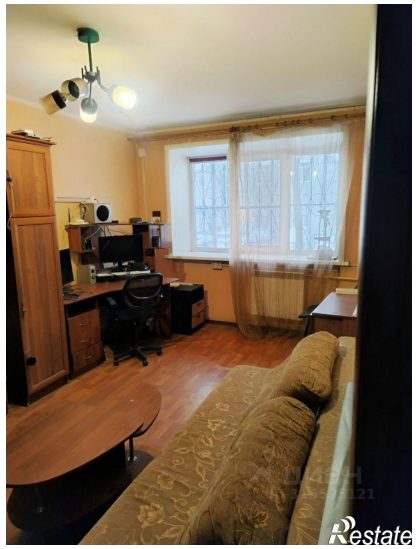

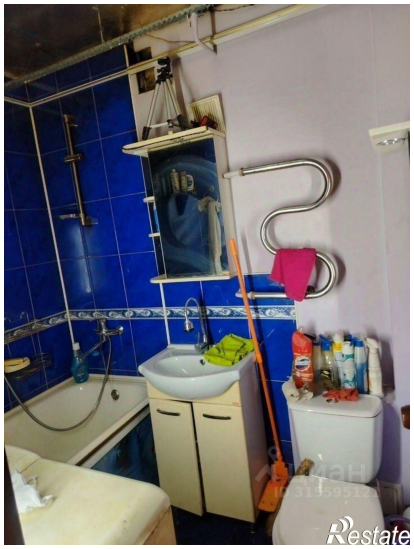

Restate

Restate