Купить квартиру за 9 500 000 рублей на ул Сибирская, 6

Иркутская область, Городской округ Иркутск, Иркутск, ул Сибирская, 6

9 500 000 Р
96 939Р за м^2

98.00 м^2	25.00 м^2	1 из 4
Общая	Кухня	Этаж

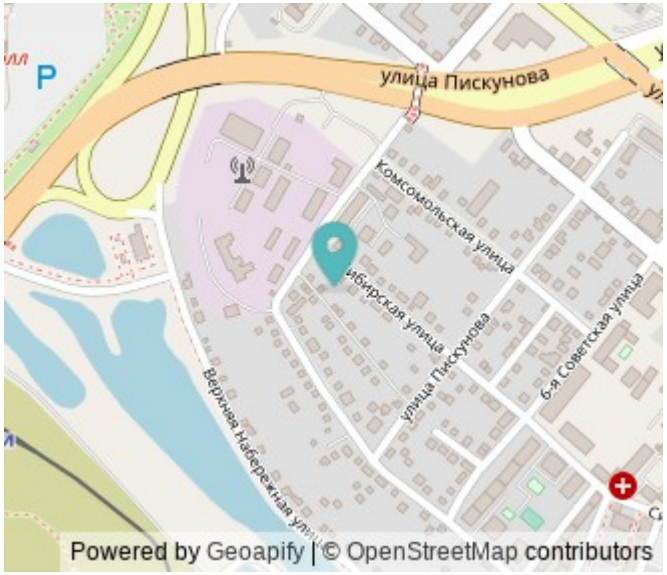

Квартира имеет продуманную планировку: жилая площадь составляет 60 квадратных метров, а кухня занимает отдельное помещение площадью 25 квадратных метров, что позволяет комфортно разместиться всей семье. Благодаря ремонту, выполненному с использованием качественных материалов, интерьер выглядит стильно и дорого. Наличие двух балконов добавляет пространству света и воздуха. Из окон открывается прекрасный вид на тихий двор, где расположены детская и спортивная площадки – идеальное место для отдыха и игр ваших детей. Для вашего автомобиля предусмотрена парковка во дворе и возможность использования гаража. Безопасность жильцов обеспечивает кодовая дверь. Развитая инфраструктура района включает в себя школу, детский сад, лес для прогулок, фитнес-центр и торговый центр Юбилейный, что делает жизнь здесь максимально удобной и комфортной. Рядом находятся различные магазины, кафе и рестораны, где можно приобрести свежие продукты и насладиться вкусной едой. Это отличное предложение для тех, кто ценит качество жилья, природу и развитую инфраструктуру. Приглашаем вас оценить все преимущества этой замечательной квартиры лично!

0 с 25.05.2025, обновлен 25.05.2025

Продавец: Собственник

Телефон: +73952986431

Характеристики
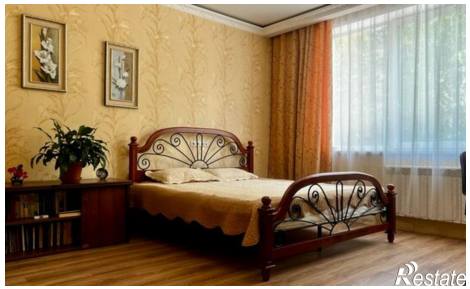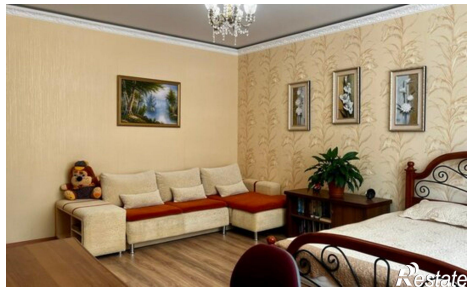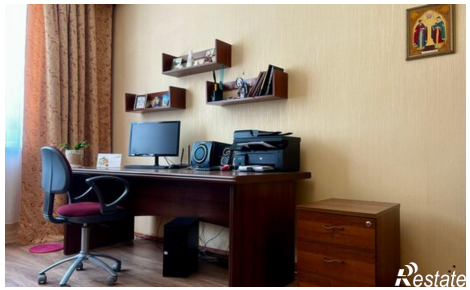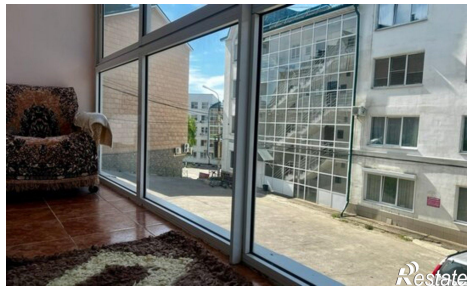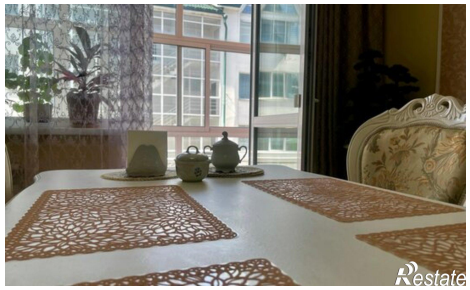
Количество комнат	3	Этаж	1
Этажей всего	4	Площадь кухни	25.00 кв. м