Купить квартиру за 8 500 000 рублей на ул 2-я Железнодорожная, 6

Иркутская область, Городской округ Иркутск, Иркутск, ул 2-я Железнодорожная, 6

8 500 000 Р
108 974Р за м^2

78.00 м^2	7.00 м^2	2 из 5
Общая	Кухня	Этаж

Прекрасная квартира с уникальной планировкой в кирпичном доме сразу привлечет ваше внимание! Данный объект недвижимости можно приобрести в ипотеку по ставке 14,99%!!!! - Второй этаж добавляет удаленности от шума во дворе, в тоже время доступности - невысокий этаж делает это предложение особенно привлекательным. -Высокие потолки 2,7 метра наполняют пространство светом и свежестью, а теплая солнечная аура квартиры дарит ощущение домашнего тепла. -изолированные комнаты -раздельный санузел -Квартира выполнена с ремонтом в нейтральных тонах. Преимущества района: Развитая инфраструктура: всё, что вам нужно для комфортной жизни, в пешей доступностидетский сад №216школа №71,парк Парижской коммуны, стадион Локомотив. Удобная транспортная развязка, остановки общественного транспортаА так же аптеки, магазины, Сбербанк, пункты выдачи заказов, все в шаговой доступностиМы уверены, что, посетив это место и познакомившись с нашим предложением, Вы непременно найдёте несколько ВАЖНЫХ ИМЕННО ДЛЯ ВАС причин для покупки! Пожалуйста, оцените наше предложение и свои финансовые возможности! И ЗВОНИТЕ! Эксперт по недвижимости Александр Соколов

0 с 26.05.2025, обновлен 26.05.2025

Продавец: Александр

Телефон: +79140017201

Характеристики
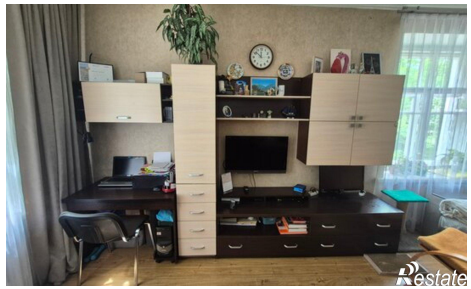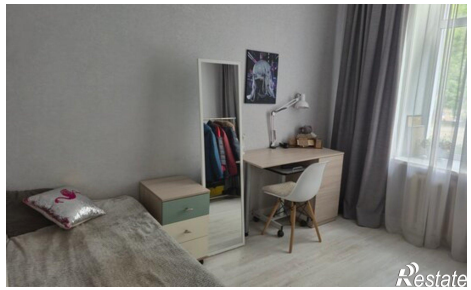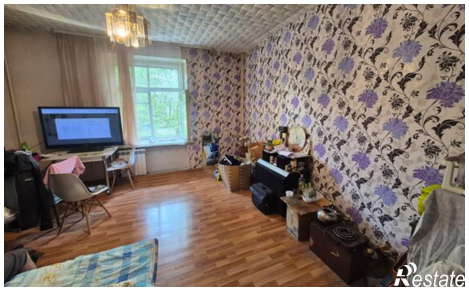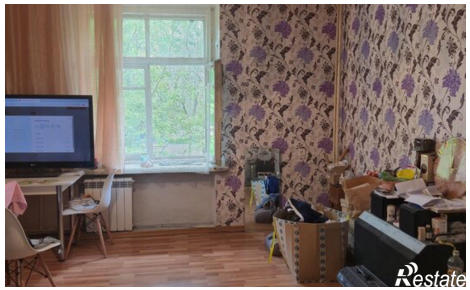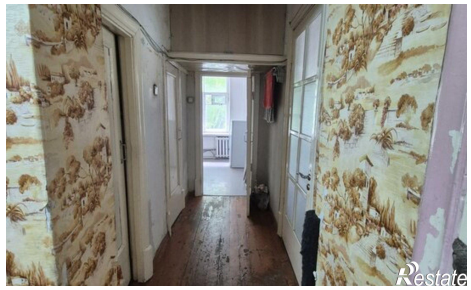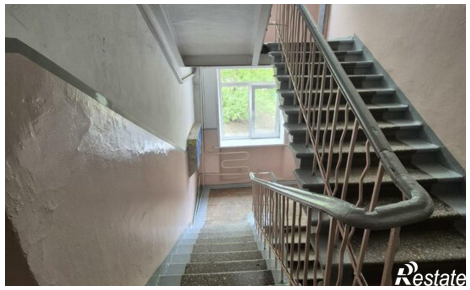
Количество комнат	3	Этаж	2
Этажей всего	5	Площадь кухни	7.00 кв. м