Сдать квартиру за 40 000 рублей на улица Дыбовского, 8/4

Иркутская область, Иркутск, улица Дыбовского, 8/4

40 000 Р в месяц

63.00 м^2	33.00 м^2	14.00 м^2	14 из 17
Общая	Жилая	Кухня	Этаж

Мкр. Солнечный, Ост. СибЭкспоЦентр / БайкалБизнесЦентр. Сдается на длительный срок 2х комнатная квартира отличный вид на город. В квартире имеется всё необходимое. В зале большой, удобный диван, телевизор. Полноценная изолированная спальня. Шкаф, письменный стол, стул. Кровать отсутствует. При необходимости завезем. Отдельная кухня со всей необходимой техникой, эл.печь, чайник, СВЧ-печь, посудомоечная машинка, холодильник). Светлая, просторная ванная комната, стиральная машинка. Просторная прихожая с встроенной системой хранения, гладильная доска. Балкон с видом на город. Квартира в хорошем состоянии. Фото реальные. Обратите внимание. Удобное расположения дома. Рядом остановка общественного транспорта Деловой центр , (трамвай 5 и 6, маршрутное такси 5К), бассейны Солнечный и ТФК, спорткомплекс Байкал-Арена. Развитая инфраструктура, во дворе каток, в летнее время футбольный корт, подземный паркинг, много разнообразных магазинов, как продуктовых, так и хозяйственных, аптеки, салоны красоты, детский сад, детский бассейн, школа раннего развития, диагностический центр. От дома до школы 22, 25, гимназию 47 ходит школьный автобус. До озера Байкал 60 км, примерно 40 минут пути по хорошему Байкальскому тракту. Показ в удобное для вас время по предварительной договорённости. ...

0 с 26.05.2025, обновлен 26.05.2025

Продавец: Собственник

Телефон: +79149153414

Характеристики

Количество комнат	2	Этаж	14
Этажей всего	17	Площадь жилая	33.00 кв. м
Площадь кухни	14.00 кв. м		

https://irkutsk.restate.ru/obj/arenda-dvuhkomnatnoy-kvartiri-ulica-dybovskogo-8-4-18231970921/

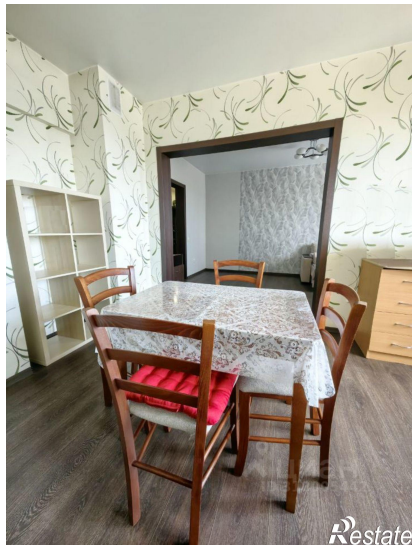

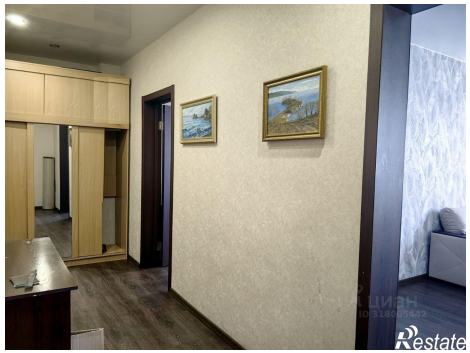

Restate

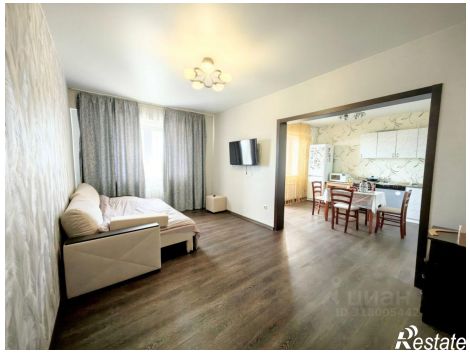
Restate