Купить квартиру за 8 850 000 рублей на Депутатская улица, 27

Иркутская область, Иркутск, Депутатская улица, 27

8 850 000 Р
152 586Р за м^2

58.00 м^2
Общая

3 из 5
Этаж

Настоящее качество, построенное по Советским СНиПам строительства многоквартирных жилых домов. Предлагаем приобрести в собственность полнометражную 2-х комнатную квартиру в самом центре Октябрьского района! Адрес: г. Иркутск, ул. Депутатская д. 27 Конструктив: • этаж - 3/5 • материал стен - кирпич • перекрытие - железобетонные • общая площадь - 57.5 кв.м. (без учёта лоджии) • жилая площадь - 29.6 кв.м. • кухня – 9 кв.м. • высота потолков - 2.7 м • планировка - смежно-раздельная • с/у - раздельный • окна пластиковые • лоджия - 6 кв.м. Представленная квартира находится в отличном состоянии. Окна выходят на обе стороны дома. Лоджия застеклена двухкамерным стеклопакетом. В квартире частично остаётся мебель. На просмотре не забудьте уточнить, какая именно станет вашей! Отлично развитая социально-бытовая инфраструктура благоприятствует комфортному проживанию в данном микрорайоне. Непосредственно в самом доме находится салон красоты Let do beauty, кофейня The coffee. Для ваших детей в шаговой доступности мульти-язычный детский сад с инженерным уклоном Mishka Wei, Мишутка, Монтессори дом, а также муниципальный детский сад № 136, № 43. Средняя школа № 14, гимназия № 44. Для вас в непосредственной близости: магазины и супермаркеты различной направленности, пункты выдачи маркетплейсов, салоны ...

0 с 28.05.2025, обновлен 28.05.2025

Продавец: АН Целевое

Телефон: +79642815049

Характеристики

Количество комнат	2	Этаж	3
Этажей всего	5		
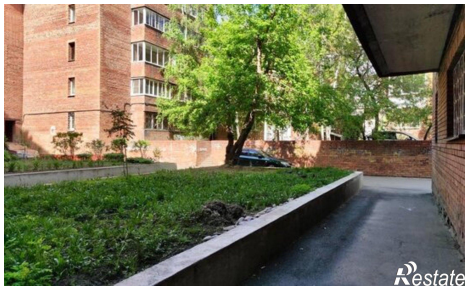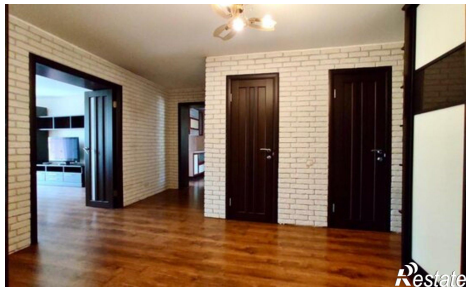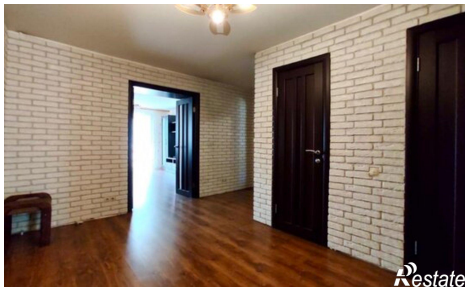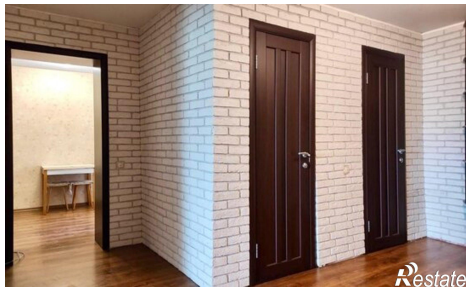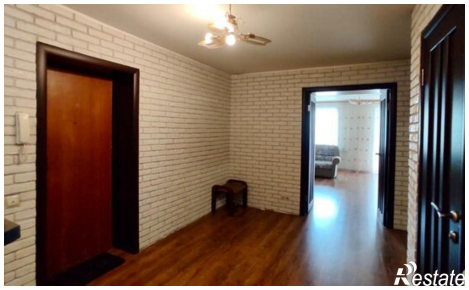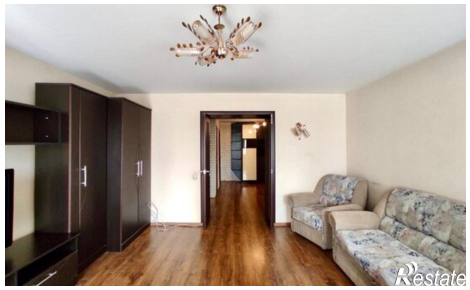
https://irkutsk.restate.ru/obj/prodazha-dvuhkomnatnoy-kvartiri-deputatskaya-ulica-27-18231982184/