Купить квартиру за 8 900 000 рублей на улица Якоби, 10

Иркутская область, Иркутск, улица Якоби, 10

8 900 000 Р
111 250Р за м^2

80.00 м^2	14.00 м^2	2 из 17
Общая	Кухня	Этаж

Успей приобрести просторную квартиру в ЖК Якоби Парк. Продается двухкомнатная квартира по ул. Якоби, д. 10. Квартира расположена кирпичном доме 2021 года постройки. Общая площадь квартиры составляет 80 м2 и имеет смежно-раздельную планировку: кухня, гостиная, комната, раздельный санузел, два застекленных балкона. Преимущества драсположения квартиры является пешая доступность к заливу Якоби,доступность общественного транспорта, теплый паркинг, площадки для отдыха детей и взрослых, детский сад, школа, супермаркеты, магазины, банки, поликлиники. Юридическая чистота сделки. Документы готовы к продаже, рассмотрим любой вид расчета. Звоните сейчас, чтобы не упустить возможность!

0 с 28.05.2025, обновлен 28.05.2025

Продавец: Елена

Телефон: +79641186686

Характеристики

Количество комнат	2	Этаж	2
Этажей всего	17	Площадь кухни	14.00 кв. м
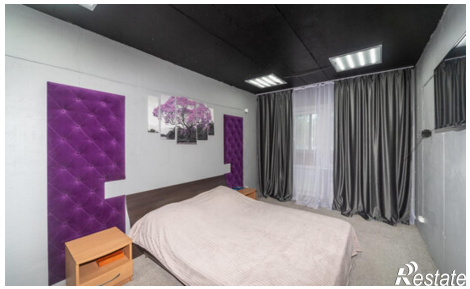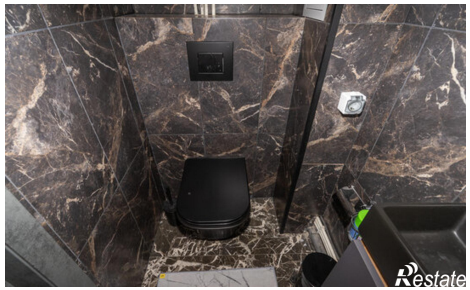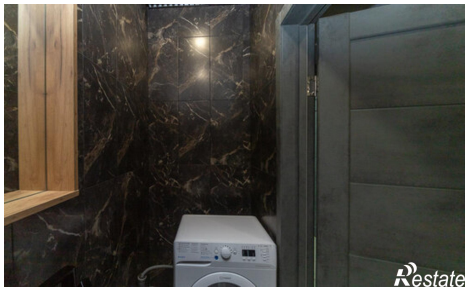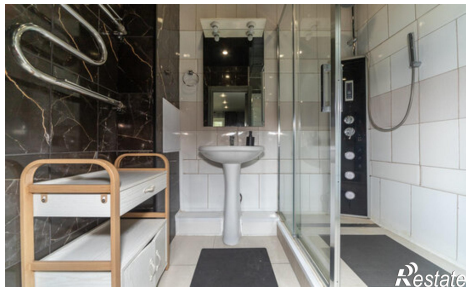
https://irkutsk.restate.ru/obj/prodazha-dvuhkomnatnoy-kvartiri-ulica-yakobi-10-18231982185/